

**ПЕТРО
СТРОЙ
ИЗЫСКАНИЯ**

Юр. адрес: 197342, г. Санкт-Петербург, наб. Черной речки, д. 59, лит. А, п. 2-Н

Почтовый адрес: 192019, Санкт-Петербург, ул. Седова, д. 11, оф. 617

Тел.: +7 (812) 633 33 50 | E-mail: info@geopsi.ru | www.geopsi.ru

Заказчик - ООО «Газпром проектирование»

**ПРОЕКТ ПЛАНИРОВКИ ТЕРРИТОРИИ И
ПРОЕКТ МЕЖЕВАНИЯ ТЕРРИТОРИИ
С ЦЕЛЬЮ РАЗМЕЩЕНИЯ ЛИНЕЙНОГО ОБЪЕКТА МЕСТНОГО ЗНАЧЕНИЯ
«ГАЗОПРОВОД МЕЖПОСЕЛКОВЫЙ ДО Д. ГОРОДИЩЕ - Д. ВИЧЕЛОВО -
Д. КОСТЯЕВКА ЧЕРЕПОВЕЦКИЙ РАЙОН (1-АЯ ОЧЕРЕДЬ) ВОЛОГОДСКОЙ
ОБЛАСТИ»**

Том 5

**ОСНОВНАЯ ЧАСТЬ ПРОЕКТА МЕЖЕВАНИЯ ТЕРРИТОРИИ
ТЕКСТОВАЯ ЧАСТЬ
ЧЕРТЕЖ МЕЖЕВАНИЯ ТЕРРИТОРИИ**

Инв. № подл.	Подп. и дата	Взам. инв. №

Санкт-Петербург

2021 год

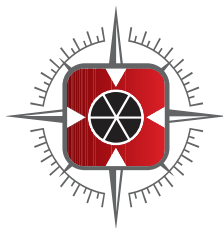

**ПЕТРО
СТРОЙ
ИЗЫСКАНИЯ**

Юр. адрес: 197342, г. Санкт-Петербург, наб. Черной речки, д. 59, лит. А, п. 2-Н

Почтовый адрес: 192019, Санкт-Петербург, ул. Седова, д. 11, оф. 617

Тел.: +7 (812) 633 33 50 | E-mail: info@geopsi.ru | www.geopsi.ru

Заказчик - ООО «Газпром проектирование»

**ПРОЕКТ ПЛАНИРОВКИ ТЕРРИТОРИИ И
ПРОЕКТ МЕЖЕВАНИЯ ТЕРРИТОРИИ
С ЦЕЛЬЮ РАЗМЕЩЕНИЯ ЛИНЕЙНОГО ОБЪЕКТА МЕСТНОГО ЗНАЧЕНИЯ
«ГАЗОПРОВОД МЕЖПОСЕЛКОВЫЙ ДО Д. ГОРОДИЩЕ - Д. ВИЧЕЛОВО -
Д. КОСТЯЕВКА ЧЕРЕПОВЕЦКИЙ РАЙОН (1-АЯ ОЧЕРЕДЬ) ВОЛОГОДСКОЙ
ОБЛАСТИ»**

Том 5

**ОСНОВНАЯ ЧАСТЬ ПРОЕКТА МЕЖЕВАНИЯ ТЕРРИТОРИИ
ТЕКСТОВАЯ ЧАСТЬ
ЧЕРТЕЖ МЕЖЕВАНИЯ ТЕРРИТОРИИ**

ШИФР: 8000.253.023.П.0002.35/1566-1-ПМТ.ОЧП

Генеральный директор

А.В. Романов

Взам. инв. №	
Подп. и дата	
Инв. № подл.	

Санкт-Петербург

2021 год

СОСТАВ ПРОЕКТА ПЛАНИРОВКИ ТЕРРИТОРИИ И ПРОЕКТА МЕЖЕВАНИЯ ТЕРРИТОРИИ

Том	Обозначение	Наименование
Проект планировки территории		
<i>Основная часть проекта планировки территории</i>		
1	8000.253.023.П.0002.35/1566-1-ППТ.ОЧП	<i>Графическая часть</i>
		Чертеж границ зон планируемого размещения линейного объекта
2	8000.253.023.П.0002.35/1566-1-ППТ.ОЧП	<i>Положение о размещении линейного объекта</i>
		<p>1. Наименование, основные характеристики и назначение планируемого для размещения линейного объекта</p> <p>2. Перечень субъектов Российской Федерации, перечень муниципальных районов, городских округов в составе субъектов Российской Федерации, перечень поселений, населенных пунктов, внутригородских территорий городов федерального значения, на территориях которых устанавливается зона планируемого размещения линейного объекта</p> <p>3. Перечень координат характерных точек границ зоны планируемого размещения линейного объекта</p> <p>4. Перечень координат характерных точек границ зон планируемого размещения линейных объектов, подлежащих переносу (переустройству) из зон планируемого размещения линейных объектов</p> <p>5. Предельные параметры разрешенного строительства объектов капитального строительства (ОКС), входящих в состав линейного объекта в границах зон его планируемого размещения</p> <p>6. Информация о необходимости осуществления мероприятий по защите сохраняемых объектов капитального строительства (здание, строение, сооружение, объекты, строительство которых не завершено), существующих и строящихся на момент подготовки проекта планировки территории, а также объектов капитального строительства, планируемых к строительству в соответствии с ранее утвержденной документацией по планировке территории, от возможного негативного воздействия в связи с размещением линейного объекта</p> <p>7. Информация о необходимости осуществления мероприятий по сохранению объектов культурного наследия от возможного негативного воздействия в связи с размещением линейного объекта</p>

		<p>8. Информация о необходимости осуществления мероприятий по охране окружающей среды</p> <p>9. Информация о необходимости осуществления мероприятий по защите территории от чрезвычайных ситуаций природного и техногенного характера, в том числе по обеспечению пожарной безопасности и гражданской обороне</p>
Материалы по обоснованию проекта планировки территории		
3	8000.253.023.П.0002.35/1566-1-ППТ.МОП	Графическая часть
		<p>1. Схема расположения элементов планировочной структуры</p> <p>2. Схема использования территории в период подготовки проекта планировки территории, схема границ зон с особыми условиями использования территории</p> <p>3. Схема конструктивных и планировочных решений</p>
4	8000.253.023.П.0002.35/1566-1-ППТ.МОП	Пояснительная записка
		<p>1. Описание природно-климатических условий территории, в отношении которой разрабатывается проект планировки территории</p> <p>2. Обоснование определения границ зон планируемого размещения линейного объекта</p> <p>3. Обоснование определения границ зон планируемого размещения линейных объектов, подлежащих переносу (переустройству) из зон планируемого размещения линейных объектов</p> <p>4. Обоснование определения предельных параметров застройки территории в границах зон планируемого размещения объектов капитального строительства (ОКС), входящих в состав линейных объектов</p> <p>5. Ведомость пересечений границ зон планируемого размещения линейного объекта с существующими, строящимися и планируемыми к размещению объектами капитального строительства</p> <p>6. Ведомость пересечений границ зон планируемого размещения линейного объекта с водными объектами</p> <p>Приложение:</p> <p>А. Материалы и результаты инженерных изысканий, используемые при подготовке проекта планировки территории, с приложением документов, подтверждающих соответствие лиц, выполнивших инженерные изыскания, требованиям части 2 статьи 47 Градостроительного кодекса Российской Федерации</p> <p>Б. Программа и задание на проведение инженерных изысканий, используемых при</p>

		<p>подготовке проекта планировки территории</p> <p>В. Исходные данные, используемые при подготовке проекта планировки территории</p> <p>Г. Согласования ППТ и ПМТ</p> <p>Д. Решение о подготовке документации по планировке территории с приложением задания</p>
Проект межевания территории		
<i>Основная часть проекта межевания территории</i>		
5	8000.253.023.П.0002.35/1566-1-ПМТ.ОЧП	<i>Чертеж межевания территории</i>
		Чертеж межевания территории
		<i>Текстовая часть</i>
		1. Перечень образуемых земельных участков/частей земельных участков
		2. Перечень координат характерных точек образуемых земельных участков/частей земельных участков
6	8000.253.023.П.0002.35/1566-1-ПМТ.МОП	3. Сведения о границах территории, применительно к которой осуществляется подготовка проекта межевания
		<i>Материалы по обоснованию проекта межевания территории</i>
		<i>Графическая часть</i>
		1. Чертеж межевания территории
		<i>Пояснительная записка</i>
		1. Обоснование определения местоположения границ образуемого земельного участка с учетом соблюдения требований к образуемым земельным участкам, в том числе требований к предельным (минимальным и (или) максимальным) размерам земельных участков
		2. Обоснование способа образования земельного участка
		3. Обоснование определения размеров образуемого земельного участка
		4. Обоснование определения границ публичного сервитута, подлежащего установлению в соответствии с законодательством Российской Федерации

1. Перечень образуемых земельных участков/частей земельных участков

Таблица 1.1 Перечень образуемых земельных участков/частей земельных участков

№п/п	Условные номера образуемых земельных участков/частей земельных участков	Кадастровые номера земельных участков/кадастровых кварталов, из которых образуются земельные участки/ части земельных участков	Площадь образуемых земельных участков/частей земельных участков, кв.м.	Способы образования земельных участков/частей земельных участков	Сведения об отнесении (неотнесении) образуемых земельных участков/частей земельных участков к территории общего пользования	Номера существующих земельных участков, в отношении которых предполагаются их резервирование и (или) изъятие для государственных или муниципальных нужд, их адреса, перечень и адреса расположенных на таких земельных участках объектов недвижимого имущества	Сведения об отнесении образуемого земельного участка к определенной категории земель	Вид разрешенного использования образуемых земельных участков/ существующих земельных участков
1	:3У2(1)	35:22:0303010	2862	образование из земель, находящихся в государственной или муниципальной собственности	не относится	отсутствуют земельные участки, в отношении которых предполагаются их резервирование и (или) изъятие для государственных или муниципальных нужд	земли населённых пунктов	предоставление коммунальных услуг
2	:75/чзу1	35:22:0303010:75	97	образование части земельного участка	не относится		земли населённых пунктов	подъездная дорога на АГРС-3(566 км) газопровод-отвод на АГРС-3
3	:3У2(2)	35:22:0303010	1658	образование из земель, находящихся в государственной или муниципальной собственности	не относится		земли населённых пунктов	предоставление коммунальных услуг
4	:3У1(1)	35:22:0303034	772	образование из земель, находящихся в государственной или муниципальной собственности	не относится		земли сельскохозяйственного назначения	предоставление коммунальных услуг
5	:3У2(3)	35:22:0303010	58	образование из земель, находящихся в государственной или муниципальной собственности	не относится		земли населённых пунктов	предоставление коммунальных услуг
6	:12/чзу1	35:22:0303034:12 входит в единое землепользование 35:22:0000000:19	74	образование части земельного участка	не относится		земли промышленности, энергетики, транспорта, связи, радиовещания, телевидения, информатики, земли для обеспечения космической деятельности, земли обороны, безопасности и земли иного специального назначения	эксплуатация наземных элементов газопровода - отвода на АГРС-3

№п/п	Условные номера образуемых земельных участков/частей земельных участков	Кадастровые номера земельных участков/кадастровых кварталов, из которых образуются земельные участки/ части земельных участков	Площадь образуемых земельных участков/частей земельных участков, кв.м.	Способы образования земельных участков/частей земельных участков	Сведения об отнесении (неотнесении) образуемых земельных участков/частей земельных участков к территории общего пользования	Номера существующих земельных участков, в отношении которых предполагаются их резервирование и (или) изъятие для государственных или муниципальных нужд, их адреса, перечень и адреса расположенных на таких земельных участках объектов недвижимого имущества	Сведения об отнесении образуемого земельного участка к определенной категории земель	Вид разрешенного использования образуемых земельных участков/ существующих земельных участков
7	:75/чзу2	35:22:0303010:75	47	образование части земельного участка	не относится		земли населённых пунктов	подъездная дорога на АГРС-3(566 км) газопровод-отвод на АГРС-3
8	:3У2(4)	35:22:0303010	763	образование из земель, находящихся в государственной или муниципальной собственности	не относится		земли населённых пунктов	предоставление коммунальных услуг
9	:3У1(2)	35:22:0303034	1426	образование из земель, находящихся в государственной или муниципальной собственности	не относится		земли сельскохозяйственного назначения	предоставление коммунальных услуг
10	:3У2(5)	35:22:0303034	4844	образование из земель, находящихся в государственной или муниципальной собственности	не относится		земли населённых пунктов	предоставление коммунальных услуг
11	:3У1(3)	35:22:0303034	7426	образование из земель, находящихся в государственной или муниципальной собственности	не относится		земли сельскохозяйственного назначения	предоставление коммунальных услуг
12	:397/чзу1	35:22:0000000:397	18041	образование части земельного участка	не относится		земли лесного фонда	для строительства, реконструкции, эксплуатации линейных объектов
13	:3У1(4)	35:22:0303034	9647	образование из земель, находящихся в государственной или муниципальной собственности	не относится		земли сельскохозяйственного назначения	предоставление коммунальных услуг
14	:397/чзу2	35:22:0000000:397	690	образование части земельного участка	не относится		земли лесного фонда	для строительства, реконструкции, эксплуатации линейных объектов

№п/п	Условные номера образуемых земельных участков/частей земельных участков	Кадастровые номера земельных участков/кадастровых кварталов, из которых образуются земельные участки/ части земельных участков	Площадь образуемых земельных участков/частей земельных участков, кв.м.	Способы образования земельных участков/частей земельных участков	Сведения об отнесении (неотнесении) образуемых земельных участков/частей земельных участков к территории общего пользования	Номера существующих земельных участков, в отношении которых предполагаются их резервирование и (или) изъятие для государственных или муниципальных нужд, их адреса, перечень и адреса расположенных на таких земельных участках объектов недвижимого имущества	Сведения об отнесении образуемого земельного участка к определенной категории земель	Вид разрешенного использования образуемых земельных участков/ существующих земельных участков
15	:397/чзу3	35:22:0000000:397	827	образование части земельного участка	не относится		земли лесного фонда	для строительства, реконструкции, эксплуатации линейных объектов
16	:3У1(5)	35:22:0303034	1536	образование из земель, находящихся в государственной или муниципальной собственности	не относится		земли сельскохозяйственного назначения	предоставление коммунальных услуг
17	:3У3(1)	35:22:0303034	350	образование из земель, находящихся в государственной или муниципальной собственности	не относится		земли населённых пунктов	предоставление коммунальных услуг
18	:3У1(6)	35:22:0303034	3080	образование из земель, находящихся в государственной или муниципальной собственности	не относится		земли сельскохозяйственного назначения	предоставление коммунальных услуг
20	:3У1(7)	35:22:0303034	87	образование из земель, находящихся в государственной или муниципальной собственности	не относится		земли сельскохозяйственного назначения	предоставление коммунальных услуг
21	:3У3(2)	35:22:0303034	5243	образование из земель, находящихся в государственной или муниципальной собственности	не относится		земли населенных пунктов	для сельскохозяйственного производства
22	:1153/чзу1	35:22:0303034:1153	952	образование части земельного участка	не относится		земли населённых пунктов	для сельскохозяйственных целей
23	:3У7	35:22:0303034	364	образование из земель, находящихся в государственной или муниципальной собственности	не относится		земли населённых пунктов	предоставление коммунальных услуг

№п/п	Условные номера образуемых земельных участков/частей земельных участков	Кадастровые номера земельных участков/кадастровых кварталов, из которых образуются земельные участки/ части земельных участков	Площадь образуемых земельных участков/частей земельных участков, кв.м.	Способы образования земельных участков/частей земельных участков	Сведения об отнесении (неотнесении) образуемых земельных участков/частей земельных участков к территории общего пользования	Номера существующих земельных участков, в отношении которых предполагаются их резервирование и (или) изъятие для государственных или муниципальных нужд, их адреса, перечень и адреса расположенных на таких земельных участках объектов недвижимого имущества	Сведения об отнесении образуемого земельного участка к определенной категории земель	Вид разрешенного использования образуемых земельных участков/ существующих земельных участков
24	:3У3(3)	35:22:0303034, 35:22:0303003	19638	образование из земель, находящихся в государственной или муниципальной собственности	не относится		земли населенных пунктов	предоставление коммунальных услуг
26	:3У3(4)	35:22:0303034, 35:22:0303003	7531	образование из земель, находящихся в государственной или муниципальной собственности	не относится		земли населённых пунктов	предоставление коммунальных услуг
27	:171/чзу1	35:22:0303034:171	1525	образование части земельного участка	не относится		земли населённых пунктов	для сельскохозяйственных целей
28	:170/чзу1	35:22:0303034:170	2105	образование части земельного участка	не относится		земли населённых пунктов	для сельскохозяйственных целей
29	:169/чзу1	35:22:0303034:169	1185	образование части земельного участка	не относится		земли населённых пунктов	для сельскохозяйственных целей
30	:168/чзу1	35:22:0303034:168	2252	образование части земельного участка	не относится		земли населённых пунктов	для сельскохозяйственных целей
31	:167/чзу1	35:22:0303034:167	1984	образование части земельного участка	не относится		земли населённых пунктов	для сельскохозяйственных целей
32	:3У4	35:22:0303034 35:22:0303002	5898	образование из земель, находящихся в государственной или муниципальной собственности	не относится		земли населённых пунктов	предоставление коммунальных услуг
33	:3У1(8)	35:22:0303034	6620	образование из земель, находящихся в государственной или муниципальной собственности	не относится		земли сельскохозяйственного назначения	предоставление коммунальных услуг
34	:152/чзу1	35:22:0303034:152	267	образование части земельного участка	не относится		Земли промышленности, энергетики, транспорта,	Для строительства автодороги

№п/п	Условные номера образуемых земельных участков/частей земельных участков	Кадастровые номера земельных участков/кадастровых кварталов, из которых образуются земельные участки/ части земельных участков	Площадь образуемых земельных участков/частей земельных участков, кв.м.	Способы образования земельных участков/частей земельных участков	Сведения об отнесении (неотнесении) образуемых земельных участков/частей земельных участков к территории общего пользования	Номера существующих земельных участков, в отношении которых предполагаются их резервирование и (или) изъятие для государственных или муниципальных нужд, их адреса, перечень и адреса расположенных на таких земельных участках объектов недвижимого имущества	Сведения об отнесении образуемого земельного участка к определенной категории земель	Вид разрешенного использования образуемых земельных участков/ существующих земельных участков
							связи, радиовещания, телевидения, информатики, земли для обеспечения космической деятельности, земли обороны, безопасности и земли иного специального назначения	
35	:3У1(9)	35:22:0303034	6877	образование из земель, находящихся в государственной или муниципальной собственности	не относится		земли сельскохозяйственного назначения	предоставление коммунальных услуг
36	:88/чзу1	35:22:000000:88	294	образование части земельного участка	не относится		Земли промышленности, энергетики, транспорта, связи, радиовещания, телевидения, информатики, земли для обеспечения космической деятельности, земли обороны, безопасности и земли иного специального назначения	для эксплуатации а/д Сергиев Посад-Калязин-Рыбинск-Череповец
37	:3У1(10)	35:22:0301021	1941	образование из земель, находящихся в государственной или муниципальной собственности	не относится		земли сельскохозяйственного назначения	предоставление коммунальных услуг
38	:1178/чзу1	35:22:0000000:1178	44	образование части земельного участка	не относится		земли сельскохозяйственного назначения	для сельскохозяйственного производства
39	:3У1(11)	35:22:0301021	5618	образование из земель, находящихся в государственной или муниципальной	не относится		земли сельскохозяйственного назначения	предоставление коммунальных услуг

№п/п	Условные номера образуемых земельных участков/частей земельных участков	Кадастровые номера земельных участков/кадастровых кварталов, из которых образуются земельные участки/ части земельных участков	Площадь образуемых земельных участков/частей земельных участков, кв.м.	Способы образования земельных участков/частей земельных участков	Сведения об отнесении (неотнесении) образуемых земельных участков/частей земельных участков к территории общего пользования	Номера существующих земельных участков, в отношении которых предполагаются их резервирование и (или) изъятие для государственных или муниципальных нужд, их адреса, перечень и адреса расположенных на таких земельных участках объектов недвижимого имущества	Сведения об отнесении образуемого земельного участка к определенной категории земель	Вид разрешенного использования образуемых земельных участков/ существующих земельных участков
				собственности				
40	:397/чзу4	35:22:00000000:397	1008	образование части земельного участка	не относится		земли лесного фонда	для строительства, реконструкции, эксплуатации линейных объектов
41	:3У1(12)	35:22:0301021	315	образование из земель, находящихся в государственной или муниципальной собственности	не относится		земли сельскохозяйственного назначения	предоставление коммунальных услуг
42	:397/чзу5	35:22:00000000:397	122822	образование части земельного участка	не относится		земли лесного фонда	для ведения лесного хозяйства
43	:397/чзу6	35:22:00000000:397	150	образование части земельного участка	не относится		земли лесного фонда	для строительства, реконструкции, эксплуатации линейных объектов
44	:397/чзу7	35:22:00000000:397	7472	образование части земельного участка	не относится		земли лесного фонда	для строительства, реконструкции, эксплуатации линейных объектов
45	:3У5	35:22:0301013 35:22:0301020	928	образование из земель, находящихся в государственной или муниципальной собственности	не относится		земли населенных пунктов	предоставление коммунальных услуг
46	:3У1(13)	35:22:0301021	433	образование из земель, находящихся в государственной или муниципальной собственности	не относится		земли сельскохозяйственного назначения	предоставление коммунальных услуг
47	:397/чзу8	35:22:00000000:397	36853	образование части земельного участка	не относится		земли лесного фонда	для строительства, реконструкции, эксплуатации линейных объектов
48	:3У1(14)	35:22:0301007	1632	образование из земель, находящихся в государственной или	не относится		земли сельскохозяйственного назначения	предоставление коммунальных услуг

№п/п	Условные номера образуемых земельных участков/частей земельных участков	Кадастровые номера земельных участков/кадастровых кварталов, из которых образуются земельные участки/ части земельных участков	Площадь образуемых земельных участков/частей земельных участков, кв.м.	Способы образования земельных участков/частей земельных участков	Сведения об отнесении (неотнесении) образуемых земельных участков/частей земельных участков к территории общего пользования	Номера существующих земельных участков, в отношении которых предполагаются их резервирование и (или) изъятие для государственных или муниципальных нужд, их адреса, перечень и адреса расположенных на таких земельных участках объектов недвижимого имущества	Сведения об отнесении образуемого земельного участка к определенной категории земель	Вид разрешенного использования образуемых земельных участков/ существующих земельных участков
				муниципальной собственности				
49	:1289/чзу1	35:22:0000000:1289	248	образование части земельного участка	не относится		Земли промышленности, энергетики, транспорта, связи, радиовещания, телевидения, информатики, земли для обеспечения космической деятельности, земли обороны, безопасности и земли иного специального назначения	автомобильная дорога «Подъезд к д.Костяевка»
50	:426/чзу1	35:22:0301016:426	1946	образование части земельного участка	не относится		земли населённых пунктов	Земельные участки (территории) общего пользования
51	:3У6	35:22:0301007	4206	образование из земель, находящихся в государственной или муниципальной собственности	не относится		земли населённых пунктов	предоставление коммунальных услуг
52	:698/чзу1	35:22:0301007:698	3727	образование части земельного участка	не относится		земли особо охраняемых территорий и объектов	для размещения иных особо охраняемых природных территорий (объектов)
53	:3У1(15)	35:22:0301007	334	образование из земель, находящихся в государственной или муниципальной собственности	не относится		земли сельскохозяйственного назначения	предоставление коммунальных услуг
54	:2578/чзу1	35:22:0301018:2578	7960	образование части земельного участка	не относится		земли населённых пунктов	малоэтажное жилищное строительство
55	:2138/чзу1	35:22:0301018:2138	1523	образование части земельного участка	не относится		земли населенных пунктов	земельные участки (территории) общего пользования
56	:2603/чзу1	35:22:0301018:2603	206	образование части земельного участка	не относится		земли населенных пунктов	малоэтажное жилищное строительство

Таблица 1.2 Перечень кадастровых номеров существующих земельных участков, на которых линейный объект может быть размещен на условиях публичного сервитута, их адреса или описание местоположения, перечень и адреса расположенных на таких земельных участках объектов недвижимого имущества

№ п/п	Кадастровые номера существующих земельных участков, на которых линейный объект может быть размещен на условиях публичного сервитута	Адреса или описание местоположения существующих земельных участков	Перечень и адреса расположенных на существующих земельных участках объектов недвижимого имущества
1	35:22:0303010:75	Вологодская область, р-н Череповецкий, с/с Домозеровский, д. Баскаково	-
2	35:22:0303034:12 входит в единое землепользование 35:22:0000000:19	Вологодская обл, р-н Череповецкий	-
3	35:22:0303010:75	Вологодская область, р-н Череповецкий, с/с Домозеровский, д. Баскаково	-
4	35:22:0303034:1153	Вологодская обл, р-н Череповецкий, с/с Домозеровский	-
5	35:22:0303034:171	Вологодская область, р-н. Череповецкий, с. Ильинское, Домозеровский, д. № 7	-
6	35:22:0303034:170	Вологодская область, р-н. Череповецкий, с/о. Домозеровский с/с, с. Ильинское, д. № 7	-
7	35:22:0303034:169	Вологодская область, р-н. Череповецкий, с/с Домозеровский, с. Ильинское, д. № 7	-
8	35:22:0303034:168	Вологодская область, р-н Череповецкий, с/с Домозеровский, с Ильинское, д № 7	-
9	35:22:0303034:167	Вологодская область, р-н. Череповецкий, с. Ильинское, Домозеровский, д. № 7	-
10	35:22:0303034:152	Вологодская область, р-н. Череповецкий, с/с Домозеровский, в районе д. Полуево	
11	35:22:0000000:88	Вологодская область, р-н Череповецкий	
12	35:22:0000000:1178	Вологодская обл, р-н Череповецкий, с/с Домозеровский, район д. Полуево	

Инв. № подл.	Подп. и дата
Инв. № дубл.	Взам. инв. №
Подп. и дата	Подп. и дата
Инв. № подл.	Подп. и дата

8000.253.023.П.0002.35/1566-1-ПМТ.ОЧП

Ли Изм. № докум. Подп. Дата

Инв. №подп	Подп. и дата	Инв. №дубл.	Взам. инв. №	Подп. и дата	№ п/п
Кадастровые номера существующих земельных участков, на которых линейный объект может быть размещен на условиях публичного сервитута					
Адреса или описание местоположения существующих земельных участков					
Перечень и адреса расположенных на существующих земельных участках объектов недвижимого имущества					
					13
					35:22:0000000:1289
					Вологодская область, р-н Череповецкий
					-
					14
					35:22:0301016:426
					Российская Федерация, Вологодская область, р-н Череповецкий, с/с Домозеровский, д Костяевка
					-
					15
					35:22:0301007:698
					Российская Федерация, Вологодская область, Череповецкий район, Югское сельское поселение, Домозеровский с/с
					-
					16
					35:22:0301018:2578
					Вологодская область, Череповецкий район, муниципальное образование Югское, д. Городище
					-
					17
					35:22:0301018:2138
					Вологодская обл, р-н Череповецкий, с/с Домозеровский, д Городище
					-
					18
					35:22:0301018:2603
					обл. Вологодская, р-н Череповецкий, с/с Домозеровский, д. Городище
					-
					19
					35:22:0303010:75
					Вологодская область, р-н Череповецкий, с/с Домозеровский, д. Баскаково
					-
					20
					35:22:0303034:12 входит в единое землепользование 35:22:0000000:19
					Вологодская обл, р-н Череповецкий
					-
					21
					35:22:0303010:75
					Вологодская область, р-н Череповецкий, с/с Домозеровский, д. Баскаково
					-
					22
					35:22:0303034:1153
					Вологодская обл, р-н Череповецкий, с/с Домозеровский
					-
					23
					35:22:0303034:171
					Вологодская область, р-н. Череповецкий, с. Ильинское, Домозеровский, д. № 7
					-
					24
					35:22:0303034:170
					Вологодская область, р-н. Череповецкий, с/о. Домозеровский с/с, с. Ильинское, д. № 7
					-
					25
					35:22:0303034:169
					Вологодская область, р-н. Череповецкий, с/с Домозеровский, с. Ильинское, д. № 7
					-
					26
					35:22:0303034:168
					Вологодская область, р-н Череповецкий, с/с Домозеровский, с Ильинское, д № 7
					-
					27
					35:22:0303034:167
					Вологодская область, р-н. Череповецкий, с. Ильинское, Домозеровский, д. № 7
					-
					8000.253.023.П.0002.35/1566-1-ПМТ.ОЧП
					Лист
					9
Ли	Изм.	№ докум.	Подп.	Дата	

№ п/п	Кадастровые номера существующих земельных участков, на которых линейный объект может быть размещен на условиях публичного сервитута	Адреса или описание местоположения существующих земельных участков	Перечень и адреса расположенных на существующих земельных участках объектов недвижимого имущества														
28	35:22:0303034:152	Вологодская область, р-н. Череповецкий, с/с Домозеровский, в районе д. Полуево	-														
29	35:22:0000000:88	Вологодская область, р-н Череповецкий	-														
30	35:22:0000000:1178	Вологодская обл, р-н Череповецкий, с/с Домозеровский, район д. Полуево	-														
31	35:22:0000000:1289	Вологодская область, р-н Череповецкий	35:22:0000000:1245 Вологодская область, р-н Череповецкий, с/с Домозеровский, подъезд к д.Костяевка														
32	35:22:0301016:426	Российская Федерация, Вологодская область, р-н Череповецкий, с/с Домозеровский, д Костяевка	-														
33	35:22:0301007:698	Российская Федерация, Вологодская область, Череповецкий район, Югское сельское поселение, Домозеровский с/с	-														
34	35:22:0301018:2578	Вологодская область, Череповецкий район, муниципальное образование Югское, д. Городище	-														
35	35:22:0301018:2138	Вологодская обл, р-н Череповецкий, с/с Домозеровский, д Городище	-														
36	35:22:0301018:2603	обл. Вологодская, р-н Череповецкий, с/с Домозеровский, д. Городище	-														
37	35:22:0000000:397	Вологодская область, р-н Череповецкий, Лесхоз Череповецкий, Череповецкое лесничество, кварталы №№ 1-256	35:22:0000000:1425 Вологодская область, р-н Череповецкий, автодорога Воронино-Вичелово														
<p>Целевое назначение лесов, вид (виды) разрешенного использования лесного участка, количественные и качественные характеристики лесного участка, сведения о нахождении лесного участка в границах особо защитных участков лесов</p> <p>1.1. Местоположение, границы и площадь проектируемого лесного участка</p> <p>Субъект Российской Федерации Вологодская область</p>																	
<table border="1"> <tr> <td>Инв. № подл.</td> <td>Инв. инв. №</td> <td>Подп. и дата</td> <td colspan="3"></td> </tr> <tr> <td>Ли</td> <td>Изм.</td> <td>№ докум.</td> <td>Подп.</td> <td>Дата</td> <td>8000.253.023.П.0002.35/1566-1-ПМТ.ОЧП</td> </tr> </table>						Инв. № подл.	Инв. инв. №	Подп. и дата				Ли	Изм.	№ докум.	Подп.	Дата	8000.253.023.П.0002.35/1566-1-ПМТ.ОЧП
Инв. № подл.	Инв. инв. №	Подп. и дата															
Ли	Изм.	№ докум.	Подп.	Дата	8000.253.023.П.0002.35/1566-1-ПМТ.ОЧП												
					<div>Лист</div> <div>10</div>												

Муниципальное образование

Череповецкий район

Категория земель

Земли лесного фонда

Лесничество (лесопарк)

Череповецкое

Участковое лесничество, урочище (при наличии)

Череповецкое

Целевое назначение лесов, категория защитных лесов

защитные;

категория защитных лесов:

– леса, выполняющие функции защиты природных и иных объектов:

- леса, расположенные в первом и втором поясах зон санитарной охраны источников питьевого и хозяйственно-бытового водоснабжения (леса, расположенные в границах соответствующих поясов зон санитарной охраны источников питьевого и хозяйственно-бытового водоснабжения, установленных в соответствии с требованиями законодательства в области обеспечения санитарно-эпидемиологического благополучия населения);

- леса, расположенные в защитных полосах лесов (леса, расположенные в границах полос отвода железных дорог и придорожных полос автомобильных дорог);

- леса, расположенные в зеленых зонах;

- леса, расположенные в лесопарковых зонах;

– ценные леса:

- нерестоохранные полосы лесов.

Квартал

кварталы 152, 153, 155, 161, 233, 235, 236, 237, 242, 243

Череповецкого участкового лесничества Череповецкого лесничества.

Лесотаксационный выдел/часть лесотаксационного выдела

кв.152 ч.выд.16,17; кв.153 ч.выд.6,7; кв.155 ч.выд.1,4; кв.161 ч.выд.2,4,6,7,9,10,11,12,19,20; кв.233 ч.выд.1,2,3,4,7,12,13,15,20,22,24,25,30; кв.235 ч.выд.11,12,13,15,16,17,19,22; кв.236 ч.выд.1,6,7,20; кв.237

8000.253.023.П.0002.35/1566-1-ПМТ.ОЧП

Лист

11

ч.выд.8,11,17,18,21,23,24; кв.242 ч.выд.3,5,6,7,8,9,19,24,29,32; кв.243
 ч.выд.8,10,12,13,14,15,16,17,25 Череповецкого участкового лесничества
 Череповецкого лесничества.

Площадь проектируемого лесного участка, га 18,7859 (в т.ч.: кв.152 – 0,1946 га; кв.153 – 0,2467 га, кв.155 – 0,1871 га, кв.161 - 1,6690 га; кв.233 - 3,0565 га; кв.235 – 2,9274 га; кв.236 – 3,7718 га; кв.237 - 1,9555 га; кв.242 – 3,4089 га; кв.243 - 1,3684 га).

Местоположение и границы лесного участка указаны на схеме расположения проектируемого лесного участка.

1.2. Целевое назначение лесов.

В соответствии с приказом Федерального агентства лесного хозяйства от 06.10.2008 г. № 281 «Об определении количества лесничеств на территории Вологодской области и установлении их границ» Череповецкое участковые лесничества входит в состав Череповецкого лесничества.

На момент проектирования лесного участка, на территории Череповецкого лесничества распространяется действие лесохозяйственного регламента, утвержденного Приказом Департамента лесного комплекса Вологодской области от 29.10.2018 г. №1618 (в редакции от 18.12.2020 г.).

Леса на территории Вологодской области в соответствии со статьей 8 Федерального закона от 04.12.2006 г. N 201-ФЗ "О введении в действие Лесного кодекса Российской Федерации" отнесены к эксплуатационным и защитным лесам, что отражено в Лесном плане Вологодской области, утвержденном Распоряжением Губернатора Вологодской области от 30.11.2018 №4807-р (в редакции Распоряжения от 04.09.2020 № 3741-р) и лесохозяйственном регламенте Череповецкого лесничества.

Согласно указанным документам лесного планирования кварталы 152, 153, 155, 161, 233, 235, 236, 237, 242, 243 Череповецкого участкового лесничества Череповецкого лесничества, в котором расположен проектируемый лесной участок,

Инв. № подл.	Подп. и дата	Инв. № дубл.	Взам. инв. №	Подп. и дата	лесничества входит в состав Череповецкого лесничества.
Инв. № подл.	Подп. и дата	Инв. № дубл.	Взам. инв. №	Подп. и дата	На момент проектирования лесного участка, на территории Череповецкого лесничества распространяется действие лесохозяйственного регламента, утвержденного Приказом Департамента лесного комплекса Вологодской области от 29.10.2018 г. №1618 (в редакции от 18.12.2020 г.).
Инв. № подл.	Подп. и дата	Инв. № дубл.	Взам. инв. №	Подп. и дата	Леса на территории Вологодской области в соответствии со статьей 8 Федерального закона от 04.12.2006 г. N 201-ФЗ "О введении в действие Лесного кодекса Российской Федерации" отнесены к эксплуатационным и защитным лесам, что отражено в Лесном плане Вологодской области, утвержденном Распоряжением Губернатора Вологодской области от 30.11.2018 №4807-р (в редакции Распоряжения от 04.09.2020 № 3741-р) и лесохозяйственном регламенте Череповецкого лесничества.
Инв. № подл.	Подп. и дата	Инв. № дубл.	Взам. инв. №	Подп. и дата	Согласно указанным документам лесного планирования кварталы 152, 153, 155, 161, 233, 235, 236, 237, 242, 243 Череповецкого участкового лесничества Череповецкого лесничества, в котором расположен проектируемый лесной участок,

					8000.253.023.П.0002.35/1566-1-ПМТ.ОЧП	Лист
						12
Ли	Изм.	№ докум.	Подп.	Дата		

относятся к защитным лесам, категории защитных лесов – леса, выполняющие функции защиты природных и иных объектов, к которым относятся леса, расположенные в первом и втором поясах зон санитарной охраны источников питьевого и хозяйственно-бытового водоснабжения (леса, расположенные в границах соответствующих поясов зон санитарной охраны источников питьевого и хозяйственно-бытового водоснабжения, установленных в соответствии с требованиями законодательства в области обеспечения санитарно-эпидемиологического благополучия населения), леса, расположенные в защитных полосах лесов (леса, расположенные в границах полос отвода железных дорог и придорожных полос автомобильных дорог), леса, расположенные в зеленых зонах, леса, расположенные в лесопарковых зонах, и ценные леса, к которым относятся нерестоохранные полосы лесов.

1.3. Количественные и качественные характеристики проектируемого лесного участка.

Количественные и качественные характеристики проектируемого лесного участка составляются на основании данных государственного лесного реестра Череповецкого лесничества и необходимости натурного обследования.

Таблица 1.3.1. Распределение земель

Общая площадь, га	в том числе									
	лесные земли					нелесные земли				
	занятые лесными насаждениями	всего в том числе покрытые лесными	лесные питомники,	не занятые лесными насаждениями	итого	дороги	просеки	болота	другие	итого
1	2	3	4	5	6	7	8	9	10	11
18,7859	17,9841	0,4627	-	-	17,9841	-	-	-	0,8018	0,8018

Таблица 1.3.2. Характеристика насаждений проектируемого лесного участка

Участок-вое	Но-мер	Но-мер		Состав насаждения	Площадь (га)/запас	в том числе по группам возраста
-------------	--------	--------	--	-------------------	--------------------	---------------------------------

Инв. №подп	Подп. и дата	Инв. №дубл.	Взам. инв. №	Подп. и дата

лесниче ст- во/уроч и-ще (при наличии)	ква рта ла	выде -ла	Категории защитных лесов	или характеристик а лесного участка при отсутствии насаждения	древесин ы при наличии (куб. м)	древостоя, (га/куб. м)			
						Молодняки	Средневоз- растные	Приспеваю щие	Спелые и перестойные
1	2	3	4	5	6	7	8	9	10
Черепов ецкое	152	ч.в.1 6	Леса, выполняющие функции защиты природных и иных объектов (леса, расположенные в лесопарковых зонах)	сенокос	0,1370/0	-	-	-	-
		ч.в.1 7	Леса, выполняющие функции защиты природных и иных объектов (леса, расположенные в лесопарковых зонах)	6Б2Ос1С1Е+О лс	0,0576/13	-	-	-	0,057 6/13
	153	ч.в.6	Леса, выполняющие функции защиты природных и иных объектов (леса, расположенные в лесопарковых зонах)	сенокос	0,0889/0	-	-	-	--
		ч.в.7	Леса, выполняющие функции защиты природных и иных объектов (леса, расположенные в лесопарковых зонах)	8Б2Ос+С	0,1578/44	-	-	-	0,157 8/44

					8000.253.023.П.0002.35/1566-1-ПМТ.ОЧП	Лист
						14
Ли	Изм.	№ докум.	Подп.	Дата		

Инв. №подп	Подп. и дата	Инв. №дубл.	Взам. инв. №	Подп. и дата

155	ч.в.1	Леса, выполняющие функции защиты природных и иных объектов (леса, расположенные в лесопарковых зонах)	9Б1С	0,0788/20	-	-	-	0,0788/20
	ч.в.4	Леса, выполняющие функции защиты природных и иных объектов (леса, расположенные в лесопарковых зонах)	сенокос	0,1083/0	-	-	-	-
161	ч.в.2	Леса, выполняющие функции защиты природных и иных объектов (леса, расположенные в зеленых зонах)	4Б3Ивд2Ос1О лс	0,1751/14	-	0,1751/14	-	-
	ч.в.4	Леса, выполняющие функции защиты природных и иных объектов (леса, расположенные в зеленых зонах)	7Б2Ос1С	0,0677/20	-	-	-	0,0677/20
	ч.в.6	Леса, выполняющие функции защиты природных и иных объектов (леса, расположенные в зеленых зонах)	ЛК 5С5Б	0,4627/74	0,4627/74	-	-	-
	ч.в.7	Леса, выполняющие функции защиты	7Б1Ос2С	0,3057/76	-	-	-	0,3057/76

Ли	Изм.	№ докум.	Подп.	Дата

8000.253.023.П.0002.35/1566-1-ПМТ.ОЧП

Инв. № подл.	Подп. и дата	Инв. № дубл.	Взам. инв. №	Подп. и дата

	природных и иных объектов (леса, расположенные в зеленых зонах)						
ч.в.9	Леса, выполняющие функции защиты природных и иных объектов (леса, расположенные в зеленых зонах)	6Б1Ос3С+Е	0,1759/44	-	-	-	0,175 9/44
ч.в.1 0	Леса, выполняющие функции защиты природных и иных объектов (леса, расположенные в зеленых зонах)	8Б2Ивд	0,1143/5	-	0,1143 /5	-	-
ч.в.1 1	Леса, выполняющие функции защиты природных и иных объектов (леса, расположенные в зеленых зонах)	9Б1Ивд	0,0810/11	-	-	-	0,081 0/11
ч.в.1 2	Леса, выполняющие функции защиты природных и иных объектов (леса, расположенные в зеленых зонах)	8Б2С	0,1736/23	-	0,1736 /23	-	-
ч.в.1 9	Леса, выполняющие функции защиты природных и иных объектов (леса, расположенные в зеленых зонах)	9Б1Ос	0,0734/12	-	0,0734 /12	-	-

Ли	Изм.	№ докум.	Подп.	Дата

Инв. №подп	Подп. и дата	Инв. №дубл.	Взам. инв. №	Подп. и дата

	ч.в.2 0	Леса, выполняющие функции защиты природных и иных объектов (леса, расположенные в зеленых зонах)	5С5Б	0,0396/2	-	0,0396 /2	-	-
233	ч.в.1	Ценные леса (нерестощранны е полосы лесов)	10С+Б	0,3176/64	-	0,3176 /64	-	-
	ч.в.2	Ценные леса (нерестощранны е полосы лесов)	10Б	0,2732/55	-	0,2732 /55	-	-
	ч.в.3	Ценные леса (нерестощранны е полосы лесов)	5С2Е3Б	0,5434/11 5	-	0,5434 /115	-	-
	ч.в.4	Ценные леса (нерестощранны е полосы лесов)	8Б2С	0,0945/18	-	0,0945 /18	-	-
	ч.в.7	Ценные леса (нерестощранны е полосы лесов)	8С2Б	0,1696/58	-	0,1696 /58	-	-
	ч.в.1 2	Ценные леса (нерестощранны е полосы лесов)	8Б2С	0,1003/19	-	-	0,100 3/19	-
	ч.в.1 3	Ценные леса (нерестощранны е полосы лесов)	8С2Б+Е	0,4659/12 6	-	0,4659 /126	-	-
	ч.в.1 5	Ценные леса (нерестощранны е полосы лесов)	4С3Е2Б1Ос	0,1427/41	-	0,1427 /41	-	-
	ч.в.2 0	Ценные леса (нерестощранны е полосы лесов)	6Б1Ос2Е1С	0,2830/65	-	-	-	0,283 0/65
	ч.в.2 2	Ценные леса (нерестощранны е полосы лесов)	10С+Б	0,1964/45	0,1964 /45	-	-	-
	ч.в.2 4	Леса, выполняющие функции защиты природных и иных объектов	10С+Б	0,2117/52	0,2117 /52	-	-	-

Ли	Изм.	№ докум.	Подп.	Дата

8000.253.023.П.0002.35/1566-1-ПМТ.ОЧП

Инв. № подл.	Подп. и дата	Инв. № дубл.	Взам. инв. №	Подп. и дата

		(леса, расположенные в лесопарковых зонах)						
	ч.в.2 5	Леса, выполняющие функции защиты природных и иных объектов (леса, расположенные в лесопарковых зонах)	8Б2С	0,2032/33	-	0,2032/33	-	-
	ч.в.3 0	Ценные леса (нерестощхранные полосы лесов)	4С3Е2Б1Ос	0,0550/16	-	0,0550/16	-	-
235	ч.в.1 1	Леса, выполняющие функции защиты природных и иных объектов (леса, расположенные в защитных полосах лесов)	5Б5Ивд	0,2590/10	-	0,2590/10	-	-
	ч.в.1 2	Леса, выполняющие функции защиты природных и иных объектов (леса, расположенные в защитных полосах лесов)	6Б2Олс2Ивд	0,1583/17	-	-	0,1583/17	-
	ч.в.1 3	Леса, выполняющие функции защиты природных и иных объектов (леса, расположенные в защитных полосах лесов)	4Б3Олс1Ос1Е1С	0,7660/115	-	0,7660/115	-	-
	ч.в.1 5	Леса, выполняющие	5Б3Олс2Ивд	0,8353/92	-	-	-	0,8353/92

Инв. № подл.	Подп. и дата	Инв. № дубл.	Взам. инв. №	Подп. и дата

		функции защиты природных и иных объектов (леса, расположенные в зеленых зонах)						
	ч.в.1 6	Леса, выполняющие функции защиты природных и иных объектов (леса, расположенные в зеленых зонах)	7Б1Олс1Ивд1Е	0,2213/27	-	-	-	0,2213/27
	ч.в.1 7	Леса, выполняющие функции защиты природных и иных объектов (леса, расположенные в зеленых зонах)	Линия электропередач	0,1493/0	-	-		-
	ч.в.1 9	Леса, выполняющие функции защиты природных и иных объектов (леса, расположенные в защитных полосах лесов)	6Олс2Б2Ивд	0,1008/13	-	0,1008/13	-	-
	ч.в.2 2	Леса, выполняющие функции защиты природных и иных объектов (леса, расположенные в зеленых зонах)	6Е4Б	0,4374/101	-	0,4374/101	-	-
236	ч.в.1	Леса, выполняющие функции защиты природных и иных объектов (леса,	7Олс2Б1Ос	3,0960/526	-	-	-	3,0960/526

Ли	Изм.	№ докум.	Подп.	Дата

8000.253.023.П.0002.35/1566-1-ПМТ.ОЧП

Инв. № подл.	Подп. и дата	Инв. № дубл.	Взам. инв. №	Подп. и дата

		расположенные в защитных полосах лесов)						
	ч.в.6	Леса, выполняющие функции защиты природных и иных объектов (леса, расположенные в защитных полосах лесов)	7Б2Олс1Ос	0,0640/10	-	-	0,0640/10	-
	ч.в.7	Леса, выполняющие функции защиты природных и иных объектов (леса, расположенные в зеленых зонах)	Линия электропередач	0,1004/0	-	-	-	-
	ч.в.20	Леса, выполняющие функции защиты природных и иных объектов (леса, расположенные в зеленых зонах)	10Б+Ос+Ивд	0,5114/113	-	-	0,5114/113	-
237	ч.в.8	Леса, выполняющие функции защиты природных и иных объектов (леса, расположенные в первом и втором поясах зон санитарной охраны источников питьевого и хозяйственно-бытового водоснабжения)	5Б2Ос2Олс1Е	0,5774/64	-	0,5774/64	-	-

Ли	Изм.	№ докум.	Подп.	Дата

Инв. №подп	Подп. и дата	Инв. №дубл.	Взам. инв. №	Подп. и дата

ч.в.1 1	Леса, выполняющие функции защиты природных и иных объектов (леса, расположенные в первом и втором поясах зон санитарной охраны источников питьевого и хозяйственно-бытового водоснабжения)	3Е2С3Ос2Олс	0,2504/63	-	0,2504/63	-	-
ч.в.1 7	Леса, выполняющие функции защиты природных и иных объектов (леса, расположенные в первом и втором поясах зон санитарной охраны источников питьевого и хозяйственно-бытового водоснабжения)	9С1Б	0,1524/29	-	0,1524/29	-	-
ч.в.1 8	Леса, выполняющие функции защиты природных и иных объектов (леса, расположенные в первом и втором поясах зон санитарной охраны источников питьевого и хозяйственно-	3Е2С3Б1Ос1Олс	0,1716/22	-	0,1716/22	-	-

Инв. № подл.	Подп. и дата	Инв. № дубл.	Взам. инв. №	Подп. и дата

	бытового водоснабжения)						
ч.в.2 1	Леса, выполняющие функции защиты природных и иных объектов (леса, расположенные в первом и втором поясах зон санитарной охраны источников питьевого и хозяйственно-бытового водоснабжения)	8Б2С	0,1517/14	-	0,1517/14	-	--
ч.в.2 3	Леса, выполняющие функции защиты природных и иных объектов (леса, расположенные в первом и втором поясах зон санитарной охраны источников питьевого и хозяйственно-бытового водоснабжения)	9С1Б	0,3444/52	-	0,3444/52	-	-
ч.в.2 4	Леса, выполняющие функции защиты природных и иных объектов (леса, расположенные в первом и втором поясах зон санитарной охраны	5Б3Олс2Ос	0,3076/28	-	0,3076/28	-	-

Ли	Изм.	№ докум.	Подп.	Дата

Инв. №подп	Подп. и дата	Инв. №дубл.	Взам. инв. №	Подп. и дата

		источников питьевого и хозяйственно-бытового водоснабжения)						
242	ч.в.3	Леса, выполняющие функции защиты природных и иных объектов (леса, расположенные в защитных полосах лесов)	Линия электропередач	0,2179/0	-	-	-	-
	ч.в.5	Леса, выполняющие функции защиты природных и иных объектов (леса, расположенные в защитных полосах лесов)	4Б4Ос2Ивд	0,3305/46	-	-	-	0,3305/46
	ч.в.6	Леса, выполняющие функции защиты природных и иных объектов (леса, расположенные в защитных полосах лесов)	4Б4Ивд2Олс	0,5645/17	-	0,5645/17	-	-
	ч.в.7	Леса, выполняющие функции защиты природных и иных объектов (леса, расположенные в защитных полосах лесов)	9Б1Олс+Ос	0,1960/27	-	-	-	0,1960/27
	ч.в.8	Леса, выполняющие функции защиты природных и	8Ивд2Б	0,0693/3	-	-	-	0,0693/3

Ли	Изм.	№ докум.	Подп.	Дата

8000.253.023.П.0002.35/1566-1-ПМТ.ОЧП

Инв. №подп	Подп. и дата	Инв. №дубл.	Взам. инв. №	Подп. и дата

	иных объектов (леса, расположенные в защитных полосах лесов)						
ч.в.9	Леса, выполняющие функции защиты природных и иных объектов (леса, расположенные в защитных полосах лесов)	5Олс3Ивд2Б	0,2274/18	-	-	-	0,227 4/18
ч.в.1 9	Леса, выполняющие функции защиты природных и иных объектов (леса, расположенные в зеленых зонах)	6Б2Ос2Ивд	0,0086/1	-	-	-	0,008 6/1
ч.в.2 4	Леса, выполняющие функции защиты природных и иных объектов (леса, расположенные в зеленых зонах)	7Ивд3Б	1,2241/61	-	-	-	1,224 1/61
ч.в.2 9	Леса, выполняющие функции защиты природных и иных объектов (леса, расположенные в зеленых зонах)	7Б3Ос	0,3597/94	-	-	-	0,359 7/94
ч.в.3 2	Леса, выполняющие функции защиты природных и иных объектов (леса, расположенные в	5Ивд2Ос2Б1О лс	0,2109/11	-	-	0,210 9/11	-

Инв. № подл.	Подп. и дата
	Взам. инв. №
Инв. № подл.	Подп. и дата
	Взам. инв. №
Инв. № подл.	Подп. и дата
	Взам. инв. №

		зеленых зонах)						
243	ч.в.8	Ценные леса (нерестоохранные полосы лесов)	5Б5Ос	0,0626/14	-	-	0,062 6/14	-
	ч.в.1 0	Ценные леса (нерестоохранные полосы лесов)	10С	0,5090/76	-	0,5090 /76	-	-
	ч.в.1 2	Ценные леса (нерестоохранные полосы лесов)	6С2Е2Б	0,1858/32	-	0,1858 /32	-	-
	ч.в.1 3	Ценные леса (нерестоохранные полосы лесов)	10Б+Ос	0,0232/4	-	-	-	0,023 2/4
	ч.в.1 4	Ценные леса (нерестоохранные полосы лесов)	6Б1Ос2С1Е	0,1483/18	-	-	-	0,148 3/18
	ч.в.1 5	Ценные леса (нерестоохранные полосы лесов)	8С2Б+Ос+Е	0,0737/16	-	-	0,073 7/16	
	ч.в.1 6	Ценные леса (нерестоохранные полосы лесов)	10Б+С	0,1609/26	-	-	-	0,160 9/26
	ч.в.1 7	Ценные леса (нерестоохранные полосы лесов)	10С	0,0833/15	-	0,0833 /15	-	-
	ч.в.2 5	Ценные леса (нерестоохранные полосы лесов)	6Б3Ивд1Олс	0,1216/11	-	-	-	0,121 6/11
Итого				18,7859/ 2851	0,8708 /171	7,7024 /1233	1,181 2 /200	8,229 7/124 7

Таблица 1.3.3. Средние таксационные показатели насаждений проектируемого лесного участка

Целевое назначени е лесов	Хозяйство, преобладающая порода	Состав насаждений	Возраст	Бонитет	Полнота	Средний запас древесины (куб. м/га)		
						Средневоз- растные	Приспе- вающие	Спелые и пере- стойны е
1	2	3	4	5	6	7	8	9
Защитные	Мягколиственное	4Б2Олс1Ос1Ивд2С+	65	3	0,6	160	169	152

8000.253.023.П.0002.35/1566-1-ПМТ.ОЧП

Ли	Изм.	№ докум.	Подп.	Дата
----	------	----------	-------	------

	, Б	Е						
--	--------	---	--	--	--	--	--	--

Таблица 1.3.4. Виды и объемы использования лесов на проектируемом лесном участке

Целевое назначение лесов	Хозяйство (хвойное, твердолиственное, мягколиственные)	Площадь, (га)	Единица измерения	Объемы использования лесов (изъятия лесных ресурсов)
1	2	3	4	5
Вид использования лесов – Строительство, реконструкция, эксплуатация линейных объектов. Цель предоставления лесного участка – с целью строительства линейного объекта местного значения «Газопровод межпоселковый до д. Городище – д. Вичелово – д. Костяевка Череповецкий район (1-ая очередь) Вологодской области»				
защитные	Мягколиственные, хвойное	18,7859	куб. м	2851

« Газопровод межпоселковый до д. Городище – д. Вичелово – д. Костяевка Череповецкий район (1-ая очередь) Вологодской области» является подземным ПЭ газопроводом диаметром Дн 315, Дн225 (Том 2 Проекта планировки территории с целью размещения линейного объекта местного значения Газопровод межпоселковый до д. Городище – д. Вичелово – д. Костяевка Череповецкий район (1-ая очередь) Вологодской области»).

1.4. Виды разрешенного использования лесов на проектируемом лесном участке.

Лесохозяйственным регламентом Череповецкого лесничества в проектируемом лесном участке установлены следующие виды разрешенного использования лесов:

- Заготовка древесины (кв.152 ч.выд.16,17; кв.153 ч.выд.6,7; кв.155 ч.выд.1,4; кв.161 ч.выд.2,4,6,7,9,10,11,12,19,20; кв.233 ч.выд.1,2,3,4,7,12,13,15,20,22,24,25,30; кв.235 ч.выд.11,12,13,15,16,17,19,22; кв.236 ч.выд.1,6,7,20; кв.237 ч.выд.8,11,17,18,21,23,24; кв.242 ч.выд.3,5,6,7,8,9,19,24,29,32; кв.243 ч.выд.8,10,12,13,14,15,16,17,25 Череповецкого участкового лесничества);

- Заготовка и сбор недревесных лесных ресурсов (кв.152 ч.выд.16,17; кв.153 ч.выд.6,7; кв.155 ч.выд.1,4; кв.161 ч.выд.2,4,6,7,9,10,11,12,19,20; кв.233 ч.выд.1,2,3,4,7,12,13,15,20,22,24,25,30; кв.235 ч.выд.11,12,13,15,16,17,19,22; кв.236

Подп. и дата	
Взам. инв. №	
Инв. № дубл.	
Подп. и дата	
Инв. № подл.	

ч.выд.1,6,7,20; кв.237 ч.выд.8,11,17,18,21,23,24; кв.242 ч.выд.3,5,6,7,8,9,19,24,29,32; кв.243 ч.выд.8,10,12,13,14,15,16,17,25 Череповецкого участкового лесничества);

- Заготовка пищевых лесных ресурсов и сбор лекарственных растений (кв.152 ч.выд.16,17; кв.153 ч.выд.6,7; кв.155 ч.выд.1,4; кв.161 ч.выд.2,4,6,7,9,10,11,12,19,20; кв.233 ч.выд.1,2,3,4,7,12,13,15,20,22,24,25,30; кв.235 ч.выд.11,12,13,15,16,17,19,22; кв.236 ч.выд.1,6,7,20; кв.237 ч.выд.8,11,17,18,21,23,24; кв.242 ч.выд.3,5,6,7,8,9,19,24,29,32; кв.243 ч.выд.8,10,12,13,14,15,16,17,25 Череповецкого участкового лесничества);

- Осуществление видов деятельности в сфере охотничьего хозяйства (кв.233 ч.выд.1,2,3,4,7,12,13,15,20,22,24,25,30; кв.237 ч.выд.8,11,17,18,21,23,24; кв.243 ч.выд.8,10,12,13,14,15,16,17,25 Череповецкого участкового лесничества);

- Ведение сельского хозяйства (сенокошение, пчеловодство, товарная аквакультура (товарное рыбоводство) (кв.161 ч.выд.2,4,6,7,9,10,11,12,19,20; кв.235 ч.выд.11,12,13,15,16,17,19,22; кв.236 ч.выд.1,6,7,20; кв.237 ч.выд.8,11,17,18,21,23,24; кв.242 ч.выд.3,5,6,7,8,9,19,24,29,32; кв.243 ч.выд.8,10,12,13,14,15,16,17,25 Череповецкого участкового лесничества);

- Ведение сельского хозяйства (выпас сельскохозяйственных животных, северное оленеводство, пантовое оленеводство, выращивание сельскохозяйственных культур и осуществление иной сельскохозяйственной деятельности) кв.237 ч.выд.8,11,17,18,21,23,24; кв.243 ч.выд.8,10,12,13,14,15,16,17,25 Череповецкого участкового лесничества);

- Осуществление научно-исследовательской деятельности, образовательной деятельности (кв.152 ч.выд.16,17; кв.153 ч.выд.6,7; кв.155 ч.выд.1,4; кв.161 ч.выд.2,4,6,7,9,10,11,12,19,20; кв.233 ч.выд.1,2,3,4,7,12,13,15,20,22,24,25,30; кв.235 ч.выд.11,12,13,15,16,17,19,22; кв.236 ч.выд.1,6,7,20; кв.237 ч.выд.8,11,17,18,21,23,24; кв.242 ч.выд.3,5,6,7,8,9,19,24,29,32; кв.243 ч.выд.8,10,12,13,14,15,16,17,25 Череповецкого участкового лесничества);

- Осуществление рекреационной деятельности (кв.152 ч.выд.16,17; кв.153 ч.выд.6,7; кв.155 ч.выд.1,4; кв.161 ч.выд.2,4,6,7,9,10,11,12,19,20; кв.233 ч.выд.1,2,3,4,7,12,13,15,20,22,24,25,30; кв.235 ч.выд.11,12,13,15,16,17,19,22; кв.236

Инв. № подл.	Подп. и дата	Инв. № дубл.	Взам. инв. №	Подп. и дата						
Ли	Изм.	№ докум.	Подп.	Дата	8000.253.023.П.0002.35/1566-1-ПМТ.ОЧП					Лист
										27

ч.выд.1,6,7,20; кв.237 ч.выд.8,11,17,18,21,23,24; кв.242 ч.выд.3,5,6,7,8,9,19,24,29,32; кв.243 ч.выд.8,10,12,13,14,15,16,17,25 Череповецкого участкового лесничества);

- Создание лесных плантаций и их эксплуатация (кв.152 ч.выд.16,17; кв.153 ч.выд.6,7; кв.155 ч.выд.1,4; кв.161 ч.выд.2,4,6,7,9,10,11,12,19,20; кв.233 ч.выд.1,2,3,4,7,12,13,15,20,22,24,25,30; кв.235 ч.выд.11,12,13,15,16,17,19,22; кв.236 ч.выд.1,6,7,20; кв.237 ч.выд.8,11,17,18,21,23,24; кв.242 ч.выд.3,5,6,7,8,9,19,24,29,32; кв.243 ч.выд.8,10,12,13,14,15,16,17,25 Череповецкого участкового лесничества);

- Выращивание лесных плодовых, ягодных, декоративных растений, лекарственных растений (кв.152 ч.выд.16,17; кв.153 ч.выд.6,7; кв.155 ч.выд.1,4; кв.161 ч.выд.2,4,6,7,9,10,11,12,19,20; кв.233 ч.выд.1,2,3,4,7,12,13,15,20,22,24,25,30; кв.235 ч.выд.11,12,13,15,16,17,19,22; кв.236 ч.выд.1,6,7,20; кв.237 ч.выд.8,11,17,18,21,23,24; кв.242 ч.выд.3,5,6,7,8,9,19,24,29,32; кв.243 ч.выд.8,10,12,13,14,15,16,17,25 Череповецкого участкового лесничества);

- Выращивание посадочного материала лесных растений (сеянцев, саженцев) (кв.152 ч.выд.16,17; кв.153 ч.выд.6,7; кв.155 ч.выд.1,4; кв.161 ч.выд.2,4,6,7,9,10,11,12,19,20; кв.233 ч.выд.1,2,3,4,7,12,13,15,20,22,24,25,30; кв.235 ч.выд.11,12,13,15,16,17,19,22; кв.236 ч.выд.1,6,7,20; кв.237 ч.выд.8,11,17,18,21,23,24; кв.242 ч.выд.3,5,6,7,8,9,19,24,29,32; кв.243 ч.выд.8,10,12,13,14,15,16,17,25 Череповецкого участкового лесничества);

- Осуществление геологического изучения недр, разведка и добыча полезных ископаемых (кв.233 ч.выд.1,2,3,4,7,12,13,15,20,22,24,25,30; кв.237 ч.выд.8,11,17,18,21,23,24; кв.243 ч.выд.8,10,12,13,14,15,16,17,25 Череповецкого участкового лесничества);

- Строительство и эксплуатация водохранилищ и иных искусственных водных объектов, а также гидротехнических сооружений, морских портов, морских терминалов, речных портов, причалов (кв.152 ч.выд.16,17; кв.153 ч.выд.6,7; кв.155 ч.выд.1,4; кв.161 ч.выд.2,4,6,7,9,10,11,12,19,20; кв.233 ч.выд.1,2,3,4,7,12,13,15,20,22,24,25,30; кв.235 ч.выд.11,12,13,15,16,17,19,22; кв.236 ч.выд.1,6,7,20; кв.237 ч.выд.8,11,17,18,21,23,24; кв.242 ч.выд.3,5,6,7,8,9,19,24,29,32; кв.243 ч.выд.8,10,12,13,14,15,16,17,25 Череповецкого участкового лесничества);

Инв. № подл.	Подп. и дата	Инв. № дубл.	Взам. инв. №	Подп. и дата						
Ли	Изм.	№ докум.	Подп.	Дата	8000.253.023.П.0002.35/1566-1-ПМТ.ОЧП					Лист
										28

- Строительство, реконструкция, эксплуатация линейных объектов (кв.161 ч.выд.2,4,6,7,9,10,11,12,19,20; кв.233 ч.выд.1,2,3,4,7,12,13,15,20,22,30; кв.235 ч.выд.11,12,13,15,16,17,19,22; кв.236 ч.выд.1,6,7,20; кв.237 ч.выд.8,11,17,18,21,23,24; кв.242 ч.выд.3,5,6,7,8,9,19,24,29,32; кв.243 ч.выд.8,10,12,13,14,15,16,17,25 Череповецкого участкового лесничества);

- Осуществление религиозной деятельности (кв.152 ч.выд.16,17; кв.153 ч.выд.6,7; кв.155 ч.выд.1,4; кв.161 ч.выд.2,4,6,7,9,10,11,12,19,20; кв.233 ч.выд.1,2,3,4,7,12,13,15,20,22,24,25,30; кв.235 ч.выд.11,12,13,15,16,17,19,22; кв.236 ч.выд.1,6,7,20; кв.237 ч.выд.8,11,17,18,21,23,24; кв.242 ч.выд.3,5,6,7,8,9,19,24,29,32; кв.243 ч.выд.8,10,12,13,14,15,16,17,25 Череповецкого участкового лесничества).

1.5. Сведения об обременениях проектируемого лесного участка.

По данным государственного лесного реестра квартал 233 (выдел 24) Череповецкого участкового лесничества передан в аренду Зоринову А.А. с целью осуществления рекреационной деятельности по договору аренды от 21.11.2011 № 02-02-16/141-2011 сроком на 49 лет.

По данным государственного лесного реестра квартал 233 (выдела 2,3,4) Череповецкого участкового лесничества переданы в аренду Князевой А.Ю. с целью осуществления рекреационной деятельности по договору аренды от 13.06.2011 № 02-02-16/60-2011 сроком на 49 лет.

1.6. Сведения об ограничениях использования лесов.

С учетом целевого назначения и правового режима лесов, установленного лесным законодательством Российской Федерации, лесохозяйственным регламентом Череповецкого лесничества предусмотрены следующие ограничения в использовании лесов:

- леса, расположенные в первом и втором поясах зон санитарной охраны источников питьевого и хозяйственно-бытового водоснабжения (кв.237 ч.выд.8,11,17,18,21,23,24; Череповецкого участкового лесничества) :

- при проведении мероприятий по уходу за лесами не допускается осуществление реконструкции малоценных лесных насаждений путем сплошной вырубki. При

осуществлении работ по охране и защите лесов запрещается использование токсичных химических препаратов;

- леса, расположенные в защитных полосах лесов (кв.235 ч.выд.11,12,13,19; кв.236 ч.выд.1,6; кв.242 ч.выд.3,5,6,7,8,9 Череповецкого участкового лесничества) - запрещается:

- проведение сплошных рубок, за исключением случаев, если выборочные рубки не обеспечивают замену лесных насаждений, утрачивающих свои средообразующие, водоохранные, санитарно-гигиенические, оздоровительные и иные полезные функции, на лесные насаждения, обеспечивающие сохранение целевого назначения защитных лесов и выполняемых ими полезных функций;

- использование лесов для создания лесоперерабатывающей инфраструктуры;

- леса, расположенные в зеленых зонах (кв.161 ч.выд.2,4,6,7,9,10,11,12,19,20; кв.235 ч.выд.15,16,17,22; кв.236 ч.выд.7,20; кв.242 ч.выд.19,24,29,32 Череповецкого участкового лесничества) - запрещается:

- проведение сплошных рубок, за исключением случаев, если выборочные рубки не обеспечивают замену лесных насаждений, утрачивающих свои средообразующие, водоохранные, санитарно-гигиенические, оздоровительные и иные полезные функции, на лесные насаждения, обеспечивающие сохранение целевого назначения защитных лесов и выполняемых ими полезных функций;

- использование токсичных химических препаратов;

- разведка и добыча полезных ископаемых;

- ведение сельского хозяйства, за исключением сенокошения и пчеловодства, а также возведения изгородей в целях сенокошения и пчеловодства;

- строительство и эксплуатация объектов капитального строительства, за исключением гидротехнических сооружений, линий связи, линий электропередачи, подземных трубопроводов;

- осуществление видов деятельности в сфере охотничьего хозяйства;

использование лесов для создания лесоперерабатывающей инфраструктуры;

- леса, расположенные в лесопарковых зонах (кв.152 ч.выд.16,17; кв.153 ч.выд.6,7;

Инв. № подл.	Подп. и дата	Инв. № дубл.	Взам. инв. №	Подп. и дата						
Ли	Изм.	№ докум.	Подп.	Дата	8000.253.023.П.0002.35/1566-1-ПМТ.ОЧП					Лист
										30

кв.155 ч.выд.1,4; кв.233 ч.выд.24,25 Череповецкого участкового лесничества) - запрещается:

- использование токсичных химических препаратов;
- осуществление видов деятельности в сфере охотничьего хозяйства;
- ведение сельского хозяйства;
- разведка и добыча полезных ископаемых;
- строительство и эксплуатация объектов капитального строительства, за исключением гидротехнических сооружений.

В целях охраны лесов, расположенных в лесопарковых зонах, допускается возведение ограждений на землях, на которых располагаются такие леса;

- нерестоохранные полосы лесов (кв.233 ч.выд.1,2,3,4,7,12,13,15,20,22,30; кв.243 ч.выд.8,10,12,13,14,15,16,17,25 Череповецкого участкового лесничества)- запрещается:

- проведение сплошных рубок, за исключением случаев, если выборочные рубки не обеспечивают замену лесных насаждений, утрачивающих свои средообразующие, водоохранные, санитарно-гигиенические, оздоровительные и иные полезные функции, на лесные насаждения, обеспечивающие сохранение целевого назначения защитных лесов и выполняемых ими полезных функций;
- использование лесов для создания лесоперерабатывающей инфраструктуры;
- строительство и эксплуатация объектов капитального строительства, за исключением линейных объектов и гидротехнических сооружений.

1.7. Сведения о наличии зданий, сооружений, объектов, связанных с созданием лесной инфраструктуры и объектов, не связанных с созданием лесной инфраструктуры на проектируемом лесном участке.

Таблица 1.7.1

№ п/п	Участковое лесничество/урочище (при наличии)	Номер квартала	Номер выдела	Площадь объекта, (га)	Наименование объекта
1	2	3	4	5	6
1	Череповецкое	235	ч.в.17	0,1493	Линия электропередач
2	Череповецкое	236	ч.в.7	0,1004	Линия электропередач

8000.253.023.П.0002.35/1566-1-ПМТ.ОЧП

Лист

31

3	Череповецкое	242	ч.в.3	0,2179	Линия электропередач
---	--------------	-----	-------	--------	----------------------

1.8. Сведения о наличии на проектируемом лесном участке особо защитных участков лесов, особо охраняемых природных территорий, зон с особыми условиями использования территорий.

Согласно данным государственного лесного реестра на проектируемом лесном участке существуют особо защитные участки лесов (ОЗУ), особо охраняемые природные территории (ООПТ), зоны с особыми условиями использования территорий.

Таблица 2.8.1

№ п/п	Наименование участкового лесничества/урочища (при наличии)	Номер квартала	Номер выдела	Виды ОЗУ, наименование ООПТ, виды зон с особыми условиями использования территорий	Общая площадь, га
1	2	3	4	5	6
-	-	-	-	-	-

1.9. Проектирование вида использования лесов лесного участка.

Согласно лесохозяйственному регламенту Череповецкого лесничества кв.152 ч.выд.16,17; кв.153 ч.выд.6,7; кв.155 ч.выд.1,4; кв.161 ч.выд.2,4,6,7,9,10,11,12,19,20; кв.233 ч.выд.1,2,3,4,7,12,13,15,20,22,24,25,30; кв.235 ч.выд.11,12,13,15,16,17,19,22; кв.236 ч.выд.1,6,7,20; кв.237 ч.выд.8,11,17,18,21,23,24; кв.242 ч.выд.3,5,6,7,8,9,19,24,29,32; кв.243 ч.выд.8,10,12,13,14,15,16,17,25 Череповецкого участкового лесничества, в границах которого расположен проектируемый лесной участок, относится к зоне планируемого освоения лесов для Строительства, реконструкции, эксплуатации линейных объектов.

Подп. и дата	Взам. инв. №	Инв. № дубл.	Подп. и дата	Инв. № подл.

СХЕМА РАСПОЛОЖЕНИЯ ПРОЕКТИРУЕМОГО ЛЕСНОГО УЧАСТКА

Субъект Российской Федерации	Вологодская область
Муниципальное образование	Череповецкий район
Категория земель	Земли лесного фонда
Лесничество (лесопарк)	Череповецкое
Участковое лесничество	Череповецкое
Вид использования лесов	Строительство, реконструкция, эксплуатация линейных объектов
Цель предоставления лесного участка	с целью строительства линейного объекта местного значения "Газопровод межпоселковый до д. Городище - д. Вичелово - д. Костяевка Череповецкий район (1-ая очередь) Вологодской области"
Особые отметки	

Масштаб 1:30000



СХЕМА РАСПОЛОЖЕНИЯ ПРОЕКТИРУЕМОГО ЛЕСНОГО УЧАСТКА

Субъект Российской Федерации	Вологодская область
Муниципальное образование	Череповецкий район
Категория земель	Земли лесного фонда
Лесничество (лесопарк)	Череповецкое
Участковое лесничество	Череповецкое
Вид использования лесов	Строительство, реконструкция, эксплуатация линейных объектов
Цель предоставления лесного участка	с целью строительства линейного объекта местного значения "Газопровод межпоселковый до д. Городище - д. Вичелово - д. Костяевка Череповецкий район (1-ая очередь) Вологодской области"
Особые отметки	

Масштаб 1:10000

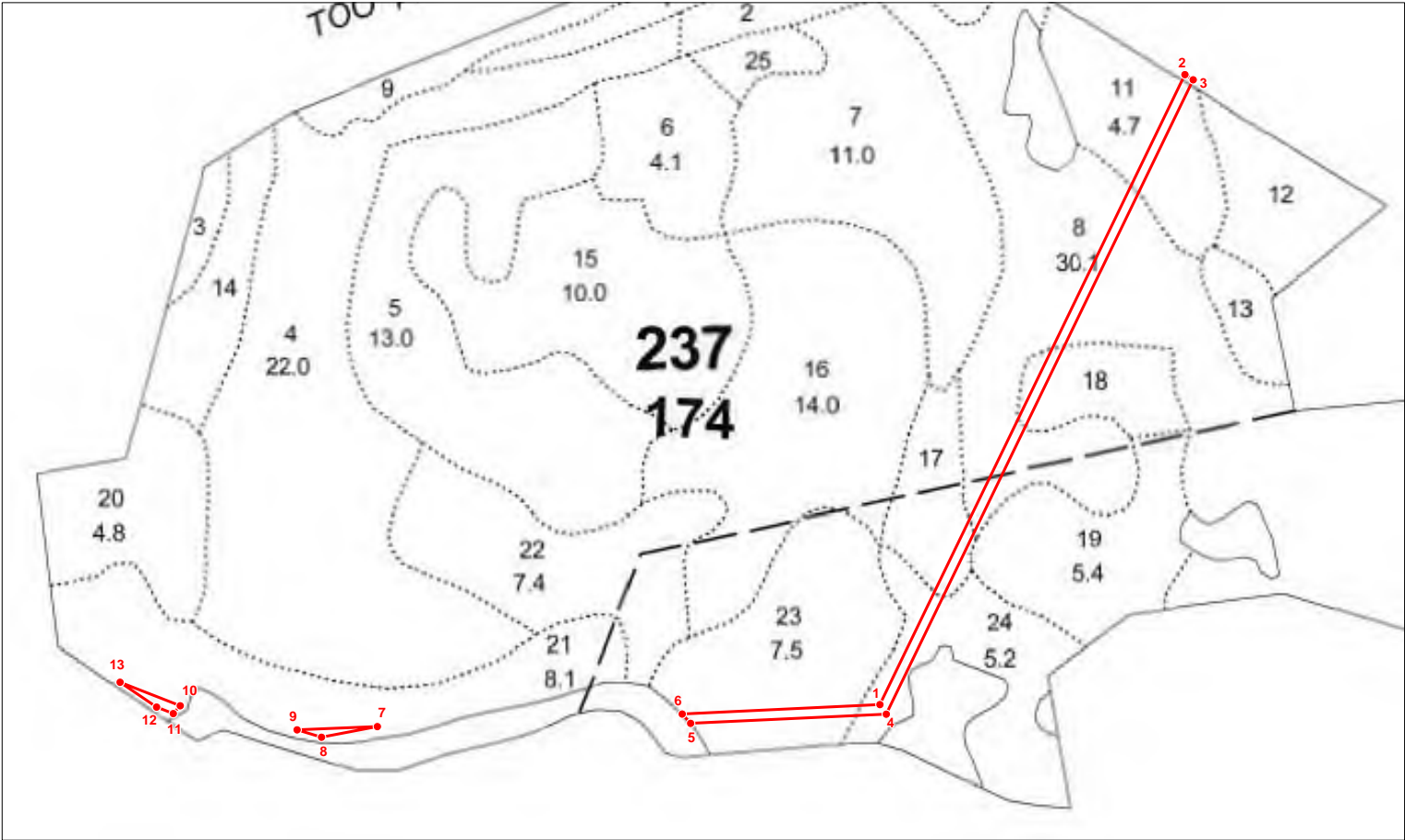

Каталог координат МСК-35 зона 2

Геоданные:

Обозначение характерных точек границ	Координата X, м	Координата Y, м	Обозначение характерных точек границ	Направление румбы (азимуты линий)	Длина линий, м
1	335812.56	2219907.43	1-2	СВ:26	1003
2	336715.32	2220344.37	2-3	ЮВ:59	14
3	336707.98	2220356.37	3-4	ЮЗ:26	1010
4	335798.97	2219916.40	4-5	ЮЗ:87	281
5	335785.67	2219635.99	5-6	СЗ:42	18
6	335799.12	2219624.05	6-1	СВ:87	284
1	335812.56	2219907.43			
Площадь	18038 кв.м				
7	335781.15	2219187.11	7-8	ЮЗ:79	82
8	335765.92	2219107.01	8-9	СЗ:73	37
9	335776.50	2219072.06	9-7	СВ:88	115
7	335781.15	2219187.11			
Площадь	690 кв.м				
10	335810.90	2218904.48	10-11	ЮЗ:42	15
11	335799.74	2218894.60	11-12	СЗ:69	26
12	335809.12	2218870.71	12-13	СЗ:56	63
13	335844.68	2218818.42	13-10	ЮВ:69	92
10	335810.90	2218904.48			
Площадь	827 кв.м				

СХЕМА РАСПОЛОЖЕНИЯ ПРОЕКТИРУЕМОГО ЛЕСНОГО УЧАСТКА	
Субъект Российской Федерации	Вологодская область
Муниципальное образование	Череповецкий район
Категория земель	Земли лесного фонда
Лесничество (лесопарк)	Череповецкое
Участковое лесничество	Череповецкое
Вид использования лесов	Строительство, реконструкция, эксплуатация линейных объектов
Цель предоставления лесного участка	с целью строительства линейного объекта местного значения "Газопровод межпоселковый до д. Городище - д. Вичелово - д. Костяевка Череповецкий район (1-ая очередь) Вологодской области"
Особые отметки	

Масштаб 1:10000		
Каталог координат МСК-35 зона 2		Геоданные:
Обозначение характерных точек границ	Координата X, м	Координата Y, м
14	333145.16	2214135.57
15	333266.24	2214215.91
16	333405.02	2214343.61
17	333878.71	2214885.40
18	334255.98	2215143.31
19	334387.43	2214983.39
20	334400.16	2214986.74
21	334320.84	2215086.45
22	334072.11	2215389.05
23	333970.59	2215506.37
...		
50	333960.46	2215496.68
51	334061.40	2215380.03
52	334247.05	2215154.17
53	333869.34	2214895.95
54	333394.98	2214353.39
55	333257.57	2214226.96
56	333140.55	2214149.32
14	333145.16	2214135.57
Площадь всего контура	130447 кв.м	

Обозначение характерных точек границ	Направление румбы (азимуты линий)	Длина линий, м
14-15	СВ:34	145
15-16	СВ:43	189
16-17	СВ:49	720
17-18	СВ:34	457
18-19	СЗ:51	207
19-20	СВ:15	13
20-21	ЮВ:51	127
21-22	ЮВ:51	392
22-23	ЮВ:49	155
23-24	ЮВ:43	1109
...		
49-50	СЗ:43	1109
50-51	СЗ:49	154
51-52	СЗ:51	292
52-53	ЮЗ:34	458
53-54	ЮЗ:49	721
54-55	ЮЗ:43	187
55-56	ЮЗ:34	140
56-14	СЗ:71	15

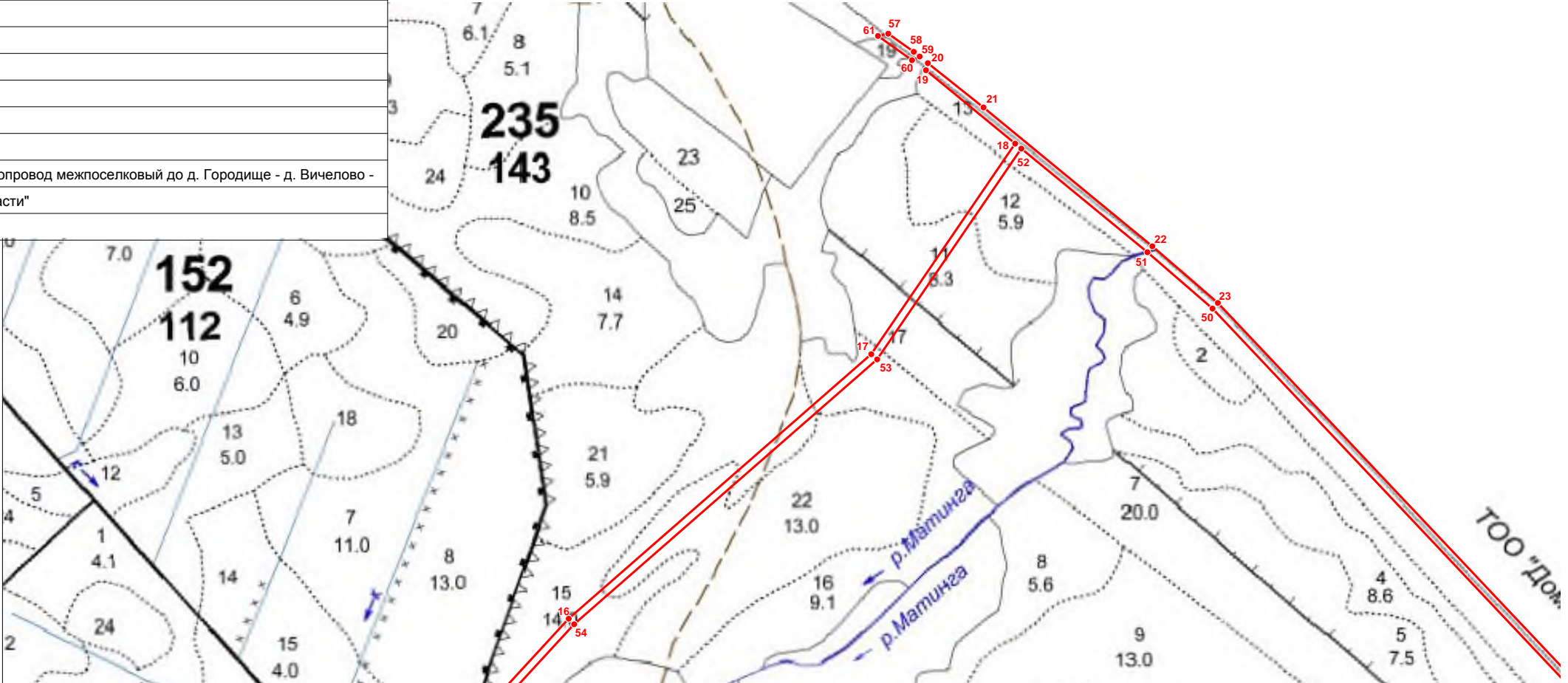

Каталог координат МСК-35 зона 2		
Обозначение характерных точек границ	Координата X, м	Координата Y, м
57	334452.94	2214915.95
58	334420.42	2214961.57
59	334412.07	2214972.16
60	334405.39	2214958.54
61	334448.82	2214897.61
57	334452.94	2214915.95
Площадь	1008 кв.м	
62	333114.57	2214132.08
63	332996.12	2214053.48
64	332870.31	2214056.62
65	332751.19	2214079.63
66	332354.73	2213573.43
67	332145.03	2213453.99
68	332427.94	2212898.58
69	332447.06	2212868.99
70	332448.94	2212869.94
71	332479.19	2212807.77
72	332477.42	2212806.86
73	332482.42	2212780.85
74	332591.41	2212545.45
75	332723.96	2212294.89
76	332730.53	2212271.64
77	332743.26	2212196.23
78	332757.59	2212203.58
79	332747.18	2212257.12
80	332744.20	2212274.72
81	332737.03	2212300.12
82	332603.95	2212551.67
83	332495.91	2212785.03
84	332494.01	2212796.28
85	332451.81	2212887.43
86	332440.09	2212905.57
87	332163.57	2213448.44
88	332364.05	2213562.63
89	332756.94	2214064.26
90	332868.80	2214042.66
91	333000.18	2214039.38
92	333119.60	2214118.61
62	333114.57	2214915.95
Площадь	36849 кв.м	

Геоданные:		
Обозначение характерных точек границ	Направление румбы (азимуты линий)	Длина линий, м
57-58	ЮВ:55	56
58-59	ЮВ:52	13
59-60	ЮЗ:64	15
60-61	СЗ:55	75
61-57	СВ:77	19

62-63	ЮЗ:34	142
63-64	ЮВ:1	126
64-65	ЮВ:11	121
65-66	ЮЗ:52	643
66-67	ЮЗ:30	241
67-68	СЗ:63	623
68-69	СЗ:57	35
69-70	СВ:27	2
70-71	СЗ:64	69
71-72	ЮЗ:27	2
72-73	СЗ:79	26
73-74	СЗ:65	259
74-75	СЗ:62	283
75-76	СЗ:74	24
76-77	СЗ:80	76
77-78	СВ:27	16
78-79	ЮВ:79	55
79-80	ЮВ:80	18
80-81	ЮВ:74	26
81-82	ЮВ:62	285
82-83	ЮВ:65	257
83-84	ЮВ:80	11
84-85	ЮВ:65	100
85-86	ЮВ:57	22
86-87	ЮВ:63	609
87-88	СВ:30	231
88-89	СВ:52	637
89-90	СЗ:11	114
90-91	СЗ:1	131
91-92	СВ:34	143
92-62	ЮВ:70	14



СХЕМА РАСПОЛОЖЕНИЯ ПРОЕКТИРУЕМОГО ЛЕСНОГО УЧАСТКА

Субъект Российской Федерации	Вологодская область
Муниципальное образование	Череповецкий район
Категория земель	Земли лесного фонда
Лесничество (лесопарк)	Череповецкое
Участковое лесничество	Череповецкое
Вид использования лесов	Строительство, реконструкция, эксплуатация линейных объектов
Цель предоставления лесного участка	с целью строительства линейного объекта местного значения "Газопровод межпоселковый до д. Городище - д. Вичелово - д. Костяевка Череповецкий район (1-ая очередь) Вологодской области"
Особые отметки	

Масштаб 1:10000

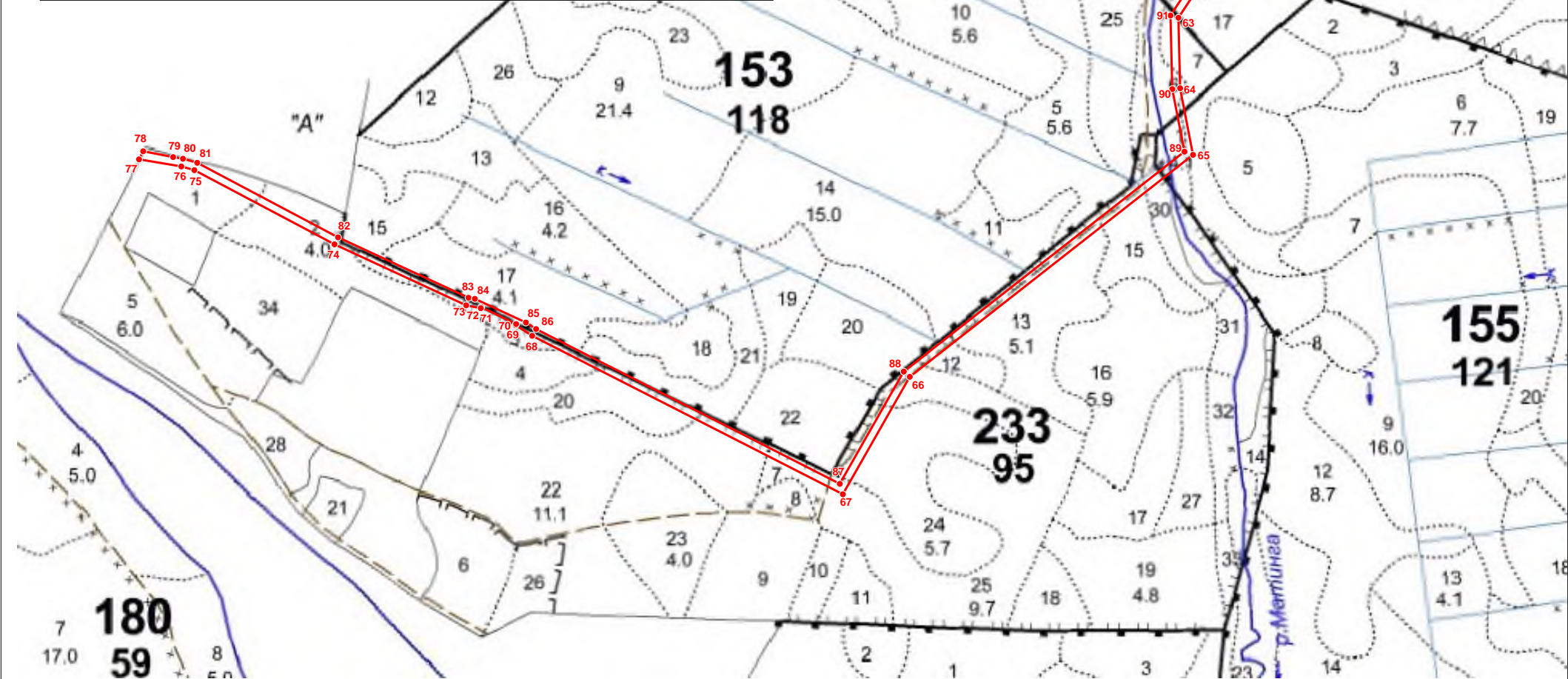
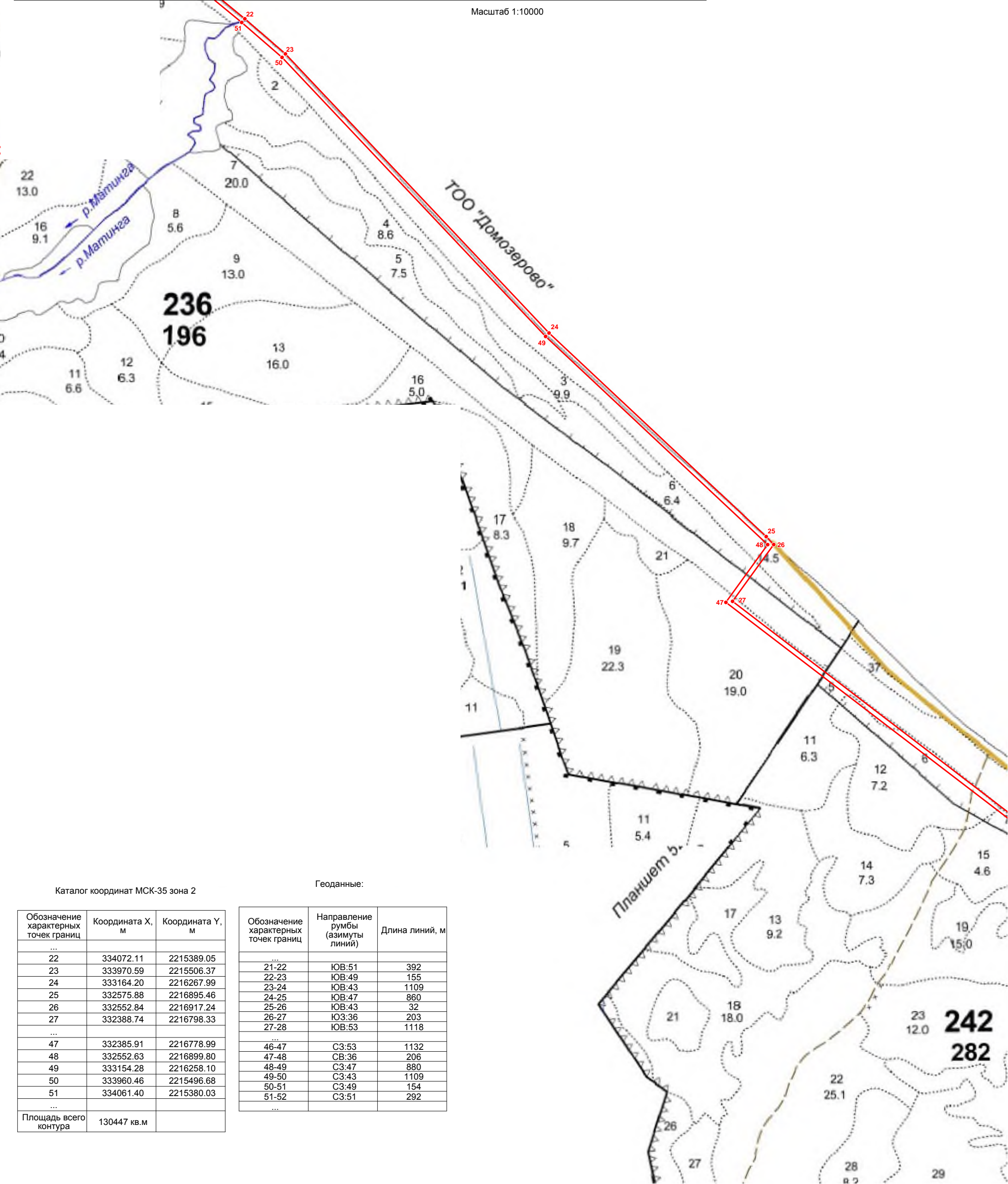

Каталог координат МСК-35 зона 2

Обозначение характерных точек границ	Координата X, м	Координата Y, м
...		
22	334072.11	2215389.05
23	333970.59	2215506.37
24	333164.20	2216267.99
25	332575.88	2216895.46
26	332552.84	2216917.24
27	332388.74	2216798.33
...		
47	332385.91	2216778.99
48	332552.63	2216899.80
49	333154.28	2216258.10
50	333960.46	2215496.68
51	334061.40	2215380.03
...		
Площадь всего контура	130447 кв.м	

Геоданные:

Обозначение характерных точек границ	Направление румбы (азимуты линий)	Длина линий, м
...		
21-22	ЮВ:51	392
22-23	ЮВ:49	155
23-24	ЮВ:43	1109
24-25	ЮВ:47	860
25-26	ЮВ:43	32
26-27	ЮЗ:36	203
27-28	ЮВ:53	1118
...		
46-47	СЗ:53	1132
47-48	СВ:36	206
48-49	СЗ:47	880
49-50	СЗ:43	1109
50-51	СЗ:49	154
51-52	СЗ:51	292
...		

СХЕМА РАСПОЛОЖЕНИЯ ПРОЕКТИРУЕМОГО ЛЕСНОГО УЧАСТКА

Субъект Российской Федерации	Вологодская область
Муниципальное образование	Череповецкий район
Категория земель	Земли лесного фонда
Лесничество (лесопарк)	Череповецкое
Участковое лесничество	Череповецкое
Вид использования лесов	Строительство, реконструкция, эксплуатация линейных объектов
Цель предоставления лесного участка	с целью строительства линейного объекта местного значения "Газопровод межпоселковый до д. Городище - д. Вичелово - д. Костяевка Череповецкий район (1-ая очередь) Вологодской области"
Особые отметки	

Масштаб 1:10000

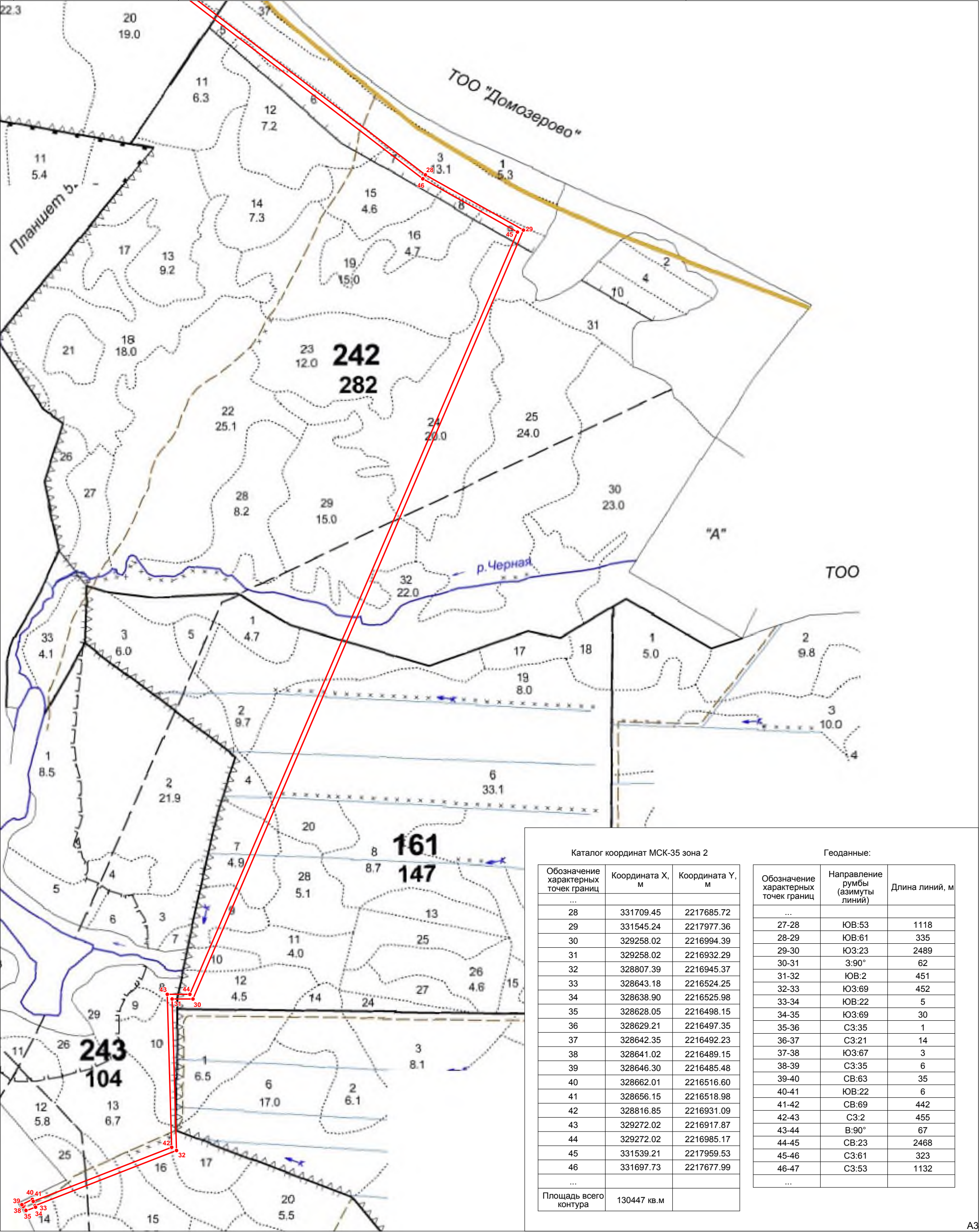

Каталог координат МСК-35 зона 2

Обозначение характерных точек границ	Координата X, м	Координата Y, м
...		
28	331709.45	2217685.72
29	331545.24	2217977.36
30	329258.02	2216994.39
31	329258.02	2216932.29
32	328807.39	2216945.37
33	328643.18	2216524.25
34	328638.90	2216525.98
35	328628.05	2216498.15
36	328629.21	2216497.35
37	328642.35	2216492.23
38	328641.02	2216489.15
39	328646.30	2216485.48
40	328662.01	2216516.60
41	328656.15	2216518.98
42	328816.85	2216931.09
43	329272.02	2216917.87
44	329272.02	2216985.17
45	331539.21	2217959.53
46	331697.73	2217677.99
...		
Площадь всего контура	130447 кв.м	

Геоданные:

Обозначение характерных точек границ	Направление румбы (азимуты линий)	Длина линий, м
...		
27-28	ЮВ:53	1118
28-29	ЮВ:61	335
29-30	ЮЗ:23	2489
30-31	З:90°	62
31-32	ЮВ:2	451
32-33	ЮЗ:69	452
33-34	ЮВ:22	5
34-35	ЮЗ:69	30
35-36	СЗ:35	1
36-37	СЗ:21	14
37-38	ЮЗ:67	3
38-39	СЗ:35	6
39-40	СВ:63	35
40-41	ЮВ:22	6
41-42	СВ:69	442
42-43	СЗ:2	455
43-44	В:90°	67
44-45	СВ:23	2468
45-46	СЗ:61	323
46-47	СЗ:53	1132
...		

2. Перечень координат характерных точек образуемых земельных участков/частей земельных участков

Таблица 2.1 Перечень координат характерных точек земельного участка :ЗУ1

Обозначение характерных точек границы	Координаты, м	
	X	Y
:ЗУ1(1)		
1	337599,94	2220745,21
2	337610,20	2220746,73
3	337628,01	2220809,45
4	337628,54	2220809,32
5	337631,05	2220818,09
6	337621,01	2220821,38
7	337600,61	2220749,60
1	337599,94	2220745,21
ЗУ1(2)		
8	337556,72	2220731,58
9	337523,30	2220738,37
10	337461,75	2220750,94
11	337450,49	2220752,83
12	337459,41	2220737,13
13	337520,51	2220724,65
14	337552,20	2220718,21
15	337554,61	2220723,36
8	337556,72	2220731,58
:ЗУ1(3)		
16	337142,47	2220644,69
17	337127,99	2220622,93
18	337074,06	2220541,39
19	337057,73	2220519,60
20	336780,07	2220405,80
21	336762,09	2220381,65
22	336742,98	2220373,31
23	336707,98	2220356,37
24	336715,32	2220344,37
25	336748,83	2220360,59
26	336771,09	2220370,30
27	336788,98	2220394,32
28	337066,95	2220508,25
29	337146,38	2220625,55
30	337144,95	2220632,59
16	337142,47	2220644,69
:ЗУ1(4)		
31	335799,74	2218894,60
32	335810,90	2218904,48

Обозначение характерных точек границы	Координаты, м	
	X	Y
33	335773,57	2218999,56
34	335776,50	2219072,05
35	335765,92	2219107,01
36	335781,15	2219187,11
37	335796,94	2219578,25
38	335799,12	2219624,05
39	335785,67	2219635,99
40	335782,96	2219578,86
41	335759,47	2218997,18
31	335799,74	2218894,60
:ЗУ1(5)		
42	335874,90	2218741,46
43	335844,69	2218818,40
44	335809,11	2218870,72
45	335860,53	2218739,76
46	335862,10	2218743,74
42	335874,90	2218741,46
:ЗУ1(6)		
47	335753,08	2218522,75
48	335761,12	2218533,23
49	335761,84	2218534,40
50	335750,14	2218549,91
51	335790,29	2218635,79
52	335835,52	2218653,76
53	335856,12	2218694,92
54	335855,15	2218702,16
55	335852,81	2218719,59
56	335825,39	2218664,80
57	335796,87	2218653,47
58	335790,65	2218645,41
59	335780,16	2218647,15
60	335745,79	2218573,66
61	335739,64	2218547,26
62	335738,45	2218542,16
47	335753,08	2218522,75
:ЗУ1(7)		
63	335763,06	2218509,53
64	335771,94	2218521,01
65	335768,46	2218525,62

Подп. и дата	
Взам. инв. №	
Инв. № дубл.	
Подп. и дата	
Инв. № подл.	

Ли	Изм.	№ докум.	Подп.	Дата

Инв. № подл.	Подп. и дата	Взам. инв. №	Подп. и дата	Инв. № дубл.	Подп. и дата	Инв. № подл.

Обозначение характерных точек границы	Координаты, м	
	X	Y
66	335766,94	2218523,73
67	335764,63	2218521,14
68	335760,22	2218516,20
69	335759,03	2218514,87
63	335763,06	2218509,53
:3Y1(8)		
70	335314,35	2215105,89
71	335318,55	2215130,50
72	335317,69	2215130,64
73	335350,33	2215323,81
74	335337,34	2215323,73
75	335301,18	2215111,92
76	335290,83	2215099,37
77	335286,20	2215095,11
78	335286,36	2215092,70
79	335115,79	2214937,09
80	335091,64	2214912,03
81	335101,40	2214901,98
82	335136,52	2214938,44
83	335301,02	2215089,72
70	335314,35	2215105,89
:3Y1(9)		
84	335006,15	2214639,08
85	335023,08	2214820,69
86	335088,19	2214888,28
87	335078,34	2214898,22
88	335009,60	2214826,87
89	334992,74	2214646,06
90	334833,20	2214510,70
132	334832,74	2214510,32
133	334841,63	2214499,51
91	334842,18	2214499,96
84	335006,15	2214639,08
:3Y1(10)		
92	334825,41	2214486,17
93	334816,52	2214496,98
94	334808,64	2214490,50
95	334733,85	2214585,07
96	334718,61	2214601,52
97	334705,11	2214595,49
98	334722,45	2214576,78
99	334725,40	2214578,05
100	334809,09	2214472,74

Обозначение характерных точек границы	Координаты, м	
	X	Y
92	334825,41	2214486,17
:3Y1(11)		
101	334716,47	2214603,83
102	334579,21	2214751,95
103	334507,41	2214839,52
104	334452,94	2214915,95
105	334448,82	2214897,61
106	334496,28	2214831,01
107	334568,66	2214742,74
108	334702,97	2214597,79
101	334716,47	2214603,83
:3Y1(12)		
109	334405,39	2214958,54
110	334412,07	2214972,16
111	334400,16	2214986,74
112	334387,43	2214983,39
113	334389,32	2214981,09
109	334405,39	2214958,54
:3Y1(13)		
114	333119,60	2214118,61
115	333145,16	2214135,57
116	333140,55	2214149,32
117	333114,57	2214132,08
114	333119,60	2214118,61
:3Y1(14)		
118	332763,06	2212089,33
119	332763,62	2212089,93
120	332765,72	2212103,37
121	332764,66	2212103,35
122	332761,85	2212145,49
123	332762,35	2212179,05
124	332757,59	2212203,58
125	332743,26	2212196,22
126	332745,21	2212184,69
127	332751,57	2212089,19
118	332763,06	2212089,33
:3Y1(15)		
128	333186,34	2211575,98
129	333169,71	2211594,77
130	333152,31	2211598,98
131	333158,68	2211582,61
128	333186,34	2211575,98

Таблица 2.2 Перечень координат характерных точек земельного участка :ЗУ2

Обозначение характерных точек границы	Координаты, м	
	X	Y
:3Y2(1)		
1	337900,84	2220607,65
2	337892,11	2220616,71
3	337889,77	2220617,13
4	337886,46	2220617,05
5	337877,00	2220613,33
6	337814,01	2220659,43
7	337754,15	2220698,12
8	337748,16	2220701,69
9	337719,88	2220707,22
10	337720,09	2220708,63
11	337710,19	2220710,26
12	337708,14	2220697,00
13	337753,49	2220686,38
14	337874,95	2220597,48
1	337900,84	2220607,65
3Y2(2)		
15	337721,58	2220718,47
16	337731,36	2220783,29
17	337729,26	2220796,65
18	337693,69	2220804,78
19	337658,02	2220809,24
20	337631,05	2220818,09
21	337628,54	2220809,32
22	337721,77	2220786,58
23	337711,64	2220719,59
15	337721,58	2220718,47
:3Y2(3)		
24	337609,15	2220739,25
25	337610,20	2220746,73
26	337599,94	2220745,21
27	337599,32	2220741,17
24	337609,15	2220739,25
:3Y2(4)		
28	337605,04	2220710,12
29	337607,47	2220727,33

Обозначение характерных точек границы	Координаты, м	
	X	Y
30	337597,51	2220729,29
31	337596,92	2220725,45
32	337561,48	2220730,62
33	337556,72	2220731,58
34	337554,61	2220723,36
35	337552,20	2220718,21
36	337559,07	2220716,82
28	337605,04	2220710,12
:3Y2(5)		
37	337459,41	2220737,13
38	337450,49	2220752,83
61	337441.7000	2220754.3000
39	337384,82	2220764,05
40	337377,51	2220765,05
41	337367,66	2220766,46
42	337331,09	2220769,86
43	337302,52	2220771,36
44	337278,11	2220773,36
45	337247,20	2220777,91
46	337238,94	2220777,01
47	337231,89	2220773,21
48	337228,54	2220770,96
49	337225,89	2220767,94
50	337223,64	2220765,36
51	337201,72	2220731,99
52	337184,67	2220706,43
53	337160,25	2220671,41
54	337142,47	2220644,69
55	337144,95	2220632,59
56	337155,83	2220639,49
57	337240,85	2220765,05
58	337301,30	2220760,43
59	337332,66	2220758,73
60	337380,66	2220753,21
37	337459,41	2220737,13

Инв. № подл.	Подп. и дата	Инв. № дубл.	Взам. инв. №	Подп. и дата

Ли	Изм.	№ докум.	Подп.	Дата

Таблица 2.3 Перечень координат характерных точек земельного участка :ЗУЗ

Обозначение характерных точек границы	Координаты, м	
	X	Y
:ЗУЗ(1)		
1	335855,15	2218702,16
2	335872,60	2218738,72
3	335876,20	2218738,14
4	335874,90	2218741,46
5	335862,10	2218743,74
6	335860,53	2218739,76
7	335861,57	2218737,10
8	335852,81	2218719,59
1	335855,15	2218702,16
:ЗУЗ(2)		
9	335876,07	2218182,19
10	335886,20	2218195,67
11	335937,38	2218219,60
12	335955,26	2218264,34
13	335956,14	2218277,00
14	335946,19	2218279,71
15	335949,64	2218384,26
16	335955,32	2218408,33
17	335954,57	2218412,05
18	335808,49	2218495,32
19	335782,01	2218507,65
20	335771,94	2218521,01
21	335763,06	2218509,53
22	335772,94	2218496,43
23	335802,06	2218482,87
24	335942,10	2218403,04
25	335948,63	2218370,59
26	335941,45	2218267,50
27	335926,44	2218229,94
28	335877,10	2218206,88
29	335864,77	2218190,45
9	335876,07	2218182,19
:ЗУЗ(3)		
30	335480,92	2216885,41
31	335479,37	2216912,23
32	335404,38	2217002,24
33	335409,19	2217053,27
34	335417,68	2217116,55
35	335430,25	2217120,60
36	335448,67	2217180,94
37	335552,26	2217274,53

Обозначение характерных точек границы	Координаты, м	
	X	Y
38	335580,79	2217295,16
39	335589,17	2217323,66
40	335617,90	2217339,35
41	335618,81	2217369,97
42	335615,91	2217375,76
43	335616,67	2217388,41
44	335614,82	2217388,53
45	335617,39	2217428,45
46	335619,93	2217468,37
47	335621,25	2217468,29
48	335625,07	2217507,66
49	335626,48	2217529,71
50	335624,85	2217529,45
51	335625,37	2217548,76
52	335626,19	2217579,10
53	335626,76	2217588,78
54	335629,34	2217632,60
55	335631,23	2217664,64
56	335632,07	2217672,86
57	335636,49	2217716,37
58	335641,95	2217728,78
59	335651,84	2217830,56
60	335693,71	2217888,15
61	335689,68	2217888,86
62	335702,53	2217906,67
63	335706,62	2217905,90
64	335754,76	2217972,12
65	335758,37	2217985,17
66	335753,32	2217986,22
67	335765,92	2218007,65
68	335771,32	2218006,50
69	335781,34	2218019,84
70	335836,15	2218126,97
71	335849,44	2218146,71
72	335860,46	2218161,39
73	335849,15	2218169,65
74	335838,02	2218154,83
75	335824,07	2218134,10
76	335769,42	2218027,29
77	335758,64	2218012,94
78	335746,23	2217993,82
79	335741,94	2217978,29

Инв. № подл.	Подп. и дата	Инв. № дубл.	Взам. инв. №	Подп. и дата

Ли	Изм.	№ докум.	Подп.	Дата
----	------	----------	-------	------

8000.253.023.П.0002.35/1566-1-ПМТ.ОЧП

Инв. №подп	Подп. и дата	Инв. №дубл.	Взам. инв. №	Подп. и дата	

Обозначение характерных точек границы	Координаты, м	
	X	Y
80	335638,28	2217835,71
81	335628,20	2217732,06
82	335621,97	2217716,08
83	335617,08	2217613,73
84	335613,44	2217545,11
85	335611,11	2217508,62
86	335604,20	2217414,00
87	335601,70	2217372,85
88	335604,71	2217366,85
89	335604,15	2217347,79
90	335577,37	2217333,18
91	335568,71	2217303,70
92	335543,44	2217285,42
93	335436,41	2217188,73
94	335418,99	2217131,69
95	335404,98	2217127,17
96	335395,28	2217054,86
97	335389,90	2216997,76
98	335465,66	2216906,81
99	335466,16	2216898,08
100	335469,91	2216894,57
101	335472,62	2216892,03
102	335476,15	2216889,08
103	335478,07	2216887,47
30	335480,92	2216885,41
88	335604,71	2217366,85
89	335604,15	2217347,79
90	335577,37	2217333,18
91	335568,71	2217303,70
92	335543,44	2217285,42
93	335436,41	2217188,73
94	335418,99	2217131,69
95	335404,98	2217127,17
96	335395,28	2217054,86
97	335389,90	2216997,76
98	335465,66	2216906,81
99	335466,16	2216898,08
100	335469,91	2216894,57
101	335472,62	2216892,03

Обозначение характерных точек границы	Координаты, м	
	X	Y
102	335476,15	2216889,08
103	335478,07	2216887,47
30	335480,92	2216885,41
:3У3(4)		
104	335527,04	2216390,75
105	335537,84	2216400,44
106	335539,99	2216421,56
107	335535,45	2216455,77
108	335538,31	2216557,47
109	335538,10	2216605,61
110	335509,65	2216725,87
111	335490,09	2216833,34
112	335485,00	2216843,75
113	335478,39	2216851,27
114	335482,19	2216863,33
115	335481,00	2216884,03
116	335476,74	2216887,15
117	335471,93	2216891,26
118	335466,24	2216896,71
119	335468,07	2216865,09
120	335460,88	2216841,36
121	335475,11	2216830,14
122	335486,62	2216778,64
123	335497,96	2216729,90
124	335513,28	2216671,66
125	335517,99	2216647,42
126	335525,00	2216584,42
127	335525,23	2216546,19
128	335525,51	2216471,38
129	335523,74	2216401,41
130	335519,66	2216395,17
131	335448,34	2216391,88
132	335356,30	2216381,41
133	335355,88	2216372,23
134	335449,95	2216385,89
135	335519,17	2216389,09
104	335527,04	2216390,75

Таблица 2.4 Перечень координат характерных точек земельного участка :ЗУ4

Обозначение характерных точек границы	Координаты, м	
	X	Y
1	335325,37	2215854,51
2	335328,80	2215873,87
3	335333,58	2215907,79
4	335341,71	2216023,09
5	335329,03	2216023,25

Обозначение характерных точек границы	Координаты, м	
	X	Y
6	335319,73	2215898,62
7	335315,14	2215877,24
8	335308,26	2215854,48
1	335325,37	2215854,51

Таблица 2.5 Перечень координат характерных точек земельного участка :ЗУ5

Обозначение характерных точек границы	Координаты, м	
	X	Y
1	328615,44	2216430,22
2	328620,04	2216428,00
3	328625,26	2216425,53
4	328666,50	2216514,77
5	328662,01	2216516,60

Обозначение характерных точек границы	Координаты, м	
	X	Y
6	328646,30	2216485,48
7	328641,02	2216489,15
1	328615,44	2216430,22

Таблица 2.6 Перечень координат характерных точек земельного участка :ЗУ6

Обозначение характерных точек границы	Координаты, м	
	X	Y
1	332983,10	2211773,23
2	332988,50	2211814,41
3	332931,92	2211893,86
4	332892,73	2211939,90
5	332854,28	2211993,58
6	332853,69	2211998,15
7	332785,02	2212103,61
8	332783,72	2212103,59

Обозначение характерных точек границы	Координаты, м	
	X	Y
9	332780,89	2212089,55
10	332782,59	2212089,57
11	332846,06	2211988,74
12	332885,12	2211934,21
13	332974,61	2211815,57
14	332971,87	2211788,15
1	332983,10	2211773,23

Таблица 2.7 Перечень координат характерных точек земельного участка :ЗУ7

Обозначение характерных точек границы	Координаты, м	
	X	Y
1	335876,07	2218182,19
2	335864,77	2218190,45
3	335849,15	2218169,65
4	335860,46	2218161,39

Обозначение характерных точек границы	Координаты, м	
	X	Y
1	335876,07	2218182,19

Таблица 2.8 Перечень координат характерных точек частей земельного участка
35:22:0303010:75

Обозначение характерных точек границы	Координаты, м	
	X	Y
	:75/чзу1	
1	337710,19	2220710,26
2	337720,09	2220708,62
3	337721,58	2220718,47
4	337711,64	2220719,59
5	337711,61	2220719,42
1	337710,19	2220710,26
	:75/чзу2	

Обозначение характерных точек границы	Координаты, м	
	X	Y
6	337597,51	2220729,29
7	337607,46	2220727,33
8	337609,10	2220738,91
9	337608,88	2220738,00
10	337607,78	2220731,99
11	337598,17	2220733,65
6	337597,51	2220729,29

Таблица 2.9 Перечень координат характерных точек части :12/чзу1 (единое
землепользование 35:22:0000000:19)

Обозначение характерных точек границы	Координаты, м	
	X	Y
1	337607,78	2220731,99
2	337609,15	2220739,25
3	337599,32	2220741,17
4	337598,17	2220733,65

Обозначение характерных точек границы	Координаты, м	
	X	Y
1	337607,78	2220731,99

Таблица 2.10 Перечень координат характерных точек части :1153/чзу1

Обозначение характерных точек границы	Координаты, м	
	X	Y
1	335953,87	2218277,62
2	335958,55	2218384,74
3	335953,42	2218400,29
4	335949,64	2218384,26
5	335946,19	2218279,71

Обозначение характерных точек границы	Координаты, м	
	X	Y
1	335953,87	2218277,62

Таблица 2.11 Перечень координат характерных точек части :171/чзу1

Обозначение характерных точек границы	Координаты, м	
	X	Y
1	335355,88	2216372,23
2	335350,15	2216298,58
3	335361,13	2216298,76
4	335366,13	2216369,68
5	335449,79	2216381,75

Обозначение характерных точек границы	Координаты, м	
	X	Y
6	335526,87	2216385,19
7	335536,50	2216392,83
8	335537,84	2216400,44
8	335537,84	2216400,44
9	335527,04	2216390,75

8000.253.023.П.0002.35/1566-1-ПМТ.ОЧП

Лист

44

Инв. № подл. Инв. № докум. Подп. и дата

Ли Изм. № докум. Подп. Дата

10	335519,17	2216389,09
11	335449,95	2216385,89
1	335355,88	2216372,23

Таблица 2.12 Перечень координат характерных точек части :170/чзу1

Обозначение характерных точек границы	Координаты, м	
	X	Y
1	335348,39	2216117,84
2	335361,13	2216298,76
3	335350,15	2216298,58
4	335336,08	2216118,02

Обозначение характерных точек границы	Координаты, м	
	X	Y
1	335348,39	2216117,84

Таблица 2.13 Перечень координат характерных точек части :169/чзу1

Обозначение характерных точек границы	Координаты, м	
	X	Y
1	335336,08	2216118,02
2	335329,03	2216023,25
3	335341,71	2216023,09
4	335348,39	2216117,84

Обозначение характерных точек границы	Координаты, м	
	X	Y
1	335336,08	2216118,02

Таблица 2.14 Перечень координат характерных точек части :168/чзу1

Обозначение характерных точек границы	Координаты, м	
	X	Y
1	335325,37	2215854,51
2	335328,80	2215873,87
3	335333,58	2215907,79
4	335341,71	2216023,09
5	335329,03	2216023,25

Обозначение характерных точек границы	Координаты, м	
	X	Y
6	335319,73	2215898,62
7	335315,14	2215877,24
8	335308,26	2215854,48
1	335325,37	2215854,51

Таблица 2.15 Перечень координат характерных точек части :167/чзу1

Обозначение характерных точек границы	Координаты, м	
	X	Y
1	335308,26	2215854,48
2	335305,95	2215847,11
3	335286,70	2215794,82
4	335270,42	2215745,26
5	335298,13	2215743,39

Обозначение характерных точек границы	Координаты, м	
	X	Y
6	335292,40	2215749,77
7	335288,82	2215751,48
8	335324,07	2215847,16
9	335325,37	2215854,51
1	335308,26	2215854,48

8000.253.023.П.0002.35/1566-1-ПМТ.ОЧП

Лист

45

Подп. и дата	Взам. инв. №	Инв. № дубл.	Подп. и дата	Инв. № подл.

Ли	Изм.	№ докум.	Подп.	Дата

Таблица 2.16 Перечень координат характерных точек части :88/чзу1

Обозначение характерных точек границы	Координаты, м	
	X	Y
1	334841,63	2214499,51
2	334832,74	2214510,32
3	334816,52	2214496,98
4	334825,41	2214486,17

Обозначение характерных точек границы	Координаты, м	
	X	Y
1	334841,63	2214499,51

Таблица 2.17 Перечень координат характерных точек части :1178/чзу1

Обозначение характерных точек границы	Координаты, м	
	X	Y
1	334718,61	2214601,52
2	334716,47	2214603,83
3	334702,97	2214597,79
4	334705,11	2214595,49

Обозначение характерных точек границы	Координаты, м	
	X	Y
1	334718,61	2214601,52

Таблица 2.18 Перечень координат характерных точек части :1289/чзу1

Обозначение характерных точек границы	Координаты, м	
	X	Y
1	332780,89	2212089,55
2	332783,72	2212103,59
3	332765,72	2212103,37
4	332763,62	2212089,93

Обозначение характерных точек границы	Координаты, м	
	X	Y
5	332763,06	2212089,33
1	332780,89	2212089,55

Таблица 2.19 Перечень координат характерных точек части :426/чзу1

Обозначение характерных точек границы	Координаты, м	
	X	Y
1	332853,69	2211998,15
2	332809,11	2212072,32
3	332818,09	2212078,14
4	332823,70	2212068,89
5	332866,58	2212094,90
6	332850,81	2212120,60

Обозначение характерных точек границы	Координаты, м	
	X	Y
7	332807,90	2212094,93
8	332810,82	2212090,12
9	332801,89	2212084,33
10	332790,26	2212103,67
11	332785,02	2212103,61
1	332853,69	2211998,15

Инв. № подл.	Подп. и дата
Инв. № дубл.	Взам. инв. №
Инв. № подл.	Подп. и дата
Инв. № подл.	Подп. и дата

Таблица 2.20 Перечень координат характерных точек части :698/чзу1

Обозначение характерных точек границы	Координаты, м	
	X	Y
1	332971,87	2211788,15
2	332970,29	2211772,40
3	333027,04	2211695,21
4	333043,11	2211687,10
5	333092,70	2211598,41
6	333158,68	2211582,61
7	333152,31	2211598,98
8	333101,55	2211611,27
9	333053,24	2211697,67

Обозначение характерных точек границы	Координаты, м	
	X	Y
10	333036,55	2211706,09
11	333008,74	2211742,55
12	333006,38	2211742,31
13	333005,87	2211742,98
14	333004,98	2211742,34
15	332982,97	2211772,22
16	332983,10	2211773,23
1	332971,87	2211788,15

Таблица 2.21 Перечень координат характерных точек части :2578/чзу1

Обозначение характерных точек границы	Координаты, м	
	X	Y
1	333480,59	2211542,26
2	333566,03	2211516,56
3	333565,80	2211460,57
4	333599,14	2211444,69
5	333593,42	2211407,75
6	333605,84	2211356,42
7	333806,93	2211450,37
8	333820,41	2211456,67
9	333808,41	2211469,55
10	333782,82	2211457,60
11	333767,08	2211450,24
12	333743,93	2211439,43
13	333690,25	2211414,35

Обозначение характерных точек границы	Координаты, м	
	X	Y
14	333636,60	2211389,28
15	333613,51	2211378,49
16	333607,68	2211408,34
17	333614,57	2211452,85
18	333579,83	2211469,39
19	333580,07	2211526,96
20	333505,28	2211549,46
21	333494,61	2211551,06
22	333493,32	2211553,06
23	333483,63	2211555,97
24	333449,97	2211556,51
25	333455,25	2211542,63
1	333480,59	2211542,26

Таблица 2.22 Перечень координат характерных точек части :2138/чзу1

Обозначение характерных точек границы	Координаты, м	
	X	Y
1	333895,88	2211377,28
2	333879,24	2211395,95
3	333878,01	2211394,83
4	333820,41	2211456,67
5	333806,93	2211450,37

Обозначение характерных точек границы	Координаты, м	
	X	Y
6	333819,00	2211439,42
7	333867,53	2211386,18
8	333884,83	2211367,21
1	333895,88	2211377,28

Инв. № подл.	Подп. и дата	Взам. инв. №	Подп. и дата

Ли	Изм.	№ докум.	Подп.	Дата
----	------	----------	-------	------

8000.253.023.П.0002.35/1566-1-ПМТ.ОЧП

Таблица 2.23 Перечень координат характерных точек части :2603/чзу1

Обозначение характерных точек границы	Координаты, м	
	X	Y
1	333878,88	2211361,79
2	333884,83	2211367,21
3	333867,53	2211386,18
4	333861,62	2211380,72

Обозначение характерных точек границы	Координаты, м	
	X	Y
1	333878,88	2211361,79

Таблица 2.24 Перечень координат характерных точек частей земельного участка
35:22:0000000:397

Обозначение характерных точек границы	Координаты, м	
	X	Y
:397/чзу1		
1	336707,98	2220356,37
2	335798,97	2219916,40
3	335785,67	2219635,99
4	335799,12	2219624,05
5	335812,56	2219907,43
6	336715,32	2220344,37
1	336707,98	2220356,37
:397/чзу2		
7	335776,50	2219072,05
8	335781,15	2219187,11
9	335765,92	2219107,01
7	335776,50	2219072,05
:397/чзу3		
10	335844,69	2218818,40
11	335810,90	2218904,48
12	335799,74	2218894,60
13	335809,11	2218870,72
10	335844,69	2218818,40
:397/чзу4		
14	334448,82	2214897,61
15	334452,94	2214915,95
16	334420,39	2214961,62
17	334412,07	2214972,16
18	334405,39	2214958,54
14	334448,82	2214897,61
:397/чзу5		
19	334400,16	2214986,74
20	334320,93	2215086,33
21	334072,11	2215389,05
22	333970,59	2215506,37

Обозначение характерных точек границы	Координаты, м	
	X	Y
23	333164,20	2216267,99
24	332575,88	2216895,46
25	332552,84	2216917,24
26	332388,74	2216798,33
27	331709,45	2217685,72
28	331545,24	2217977,36
29	329258,02	2216994,39
30	329258,02	2216932,29
31	328860,36	2216943,83
32	328858,08	2216939,69
33	328854,28	2216930,00
34	329272,02	2216917,87
35	329272,02	2216985,17
36	331539,21	2217959,53
37	331697,73	2217677,99
38	332385,91	2216778,99
39	332552,63	2216899,80
40	333154,28	2216258,10
41	333960,46	2215496,68
42	334061,40	2215380,03
43	334247,05	2215154,17
44	333869,34	2214895,95
45	333394,98	2214353,39
46	333257,57	2214226,96
47	333140,55	2214149,32
48	333145,16	2214135,57
49	333266,24	2214215,91
50	333405,02	2214343,61
51	333878,71	2214885,40
52	334255,98	2215143,31
53	334387,43	2214983,39

Инв. № подл.	Подп. и дата	Инв. № дубл.	Взам. инв. №	Подп. и дата

8000.253.023.П.0002.35/1566-1-ПМТ.ОЧП

Обозначение характерных точек границы	Координаты, м	
	X	Y
19	334400,16	2214986,74
19	334400,16	2214986,74
20	334320,93	2215086,33
21	334072,11	2215389,05
22	333970,59	2215506,37
23	333164,20	2216267,99
24	332575,88	2216895,46
25	332552,84	2216917,24
26	332388,74	2216798,33
27	331709,45	2217685,72
28	331545,24	2217977,36
29	329258,02	2216994,39
30	329258,02	2216932,29
31	328860,36	2216943,83
32	328858,08	2216939,69
33	328854,28	2216930,00
34	329272,02	2216917,87
35	329272,02	2216985,17
36	331539,21	2217959,53
37	331697,73	2217677,99
38	332385,91	2216778,99
39	332552,63	2216899,80
40	333154,28	2216258,10
41	333960,46	2215496,68
42	334061,40	2215380,03
43	334247,05	2215154,17
44	333869,34	2214895,95
45	333394,98	2214353,39
46	333257,57	2214226,96
47	333140,55	2214149,32
48	333145,16	2214135,57
49	333266,24	2214215,91
50	333405,02	2214343,61
51	333878,71	2214885,40
52	334255,98	2215143,31
53	334387,43	2214983,39
19	334400,16	2214986,74
45	333394,98	2214353,39
46	333257,57	2214226,96
47	333140,55	2214149,32
48	333145,16	2214135,57
49	333266,24	2214215,91
50	333405,02	2214343,61
51	333878,71	2214885,40

Обозначение характерных точек границы	Координаты, м	
	X	Y
52	334255,98	2215143,31
53	334387,43	2214983,39
19	334400,16	2214986,74
:397/чзу6		
33	328854,28	2216930,00
32	328858,08	2216939,69
31	328860,36	2216943,83
54	328849,12	2216944,16
55	328849,00	2216943,95
56	328843,67	2216930,31
33	328854,28	2216930,00
:397/чзу7		
57	328646,30	2216485,48
58	328662,01	2216516,60
59	328656,15	2216518,98
60	328816,85	2216931,09
56	328843,67	2216930,31
55	328849,00	2216943,95
54	328849,12	2216944,16
61	328807,39	2216945,37
62	328643,18	2216524,25
63	328638,90	2216525,98
64	328628,05	2216498,15
65	328629,07	2216497,41
66	328642,35	2216492,23
67	328641,02	2216489,15
57	328646,30	2216485,48
:397/чзу8		
68	332743,26	2212196,22
69	332757,59	2212203,58
70	332747,18	2212257,12
71	332744,20	2212274,72
72	332737,03	2212300,12
73	332603,95	2212551,67
74	332495,91	2212785,03
75	332494,01	2212796,28
76	332451,81	2212887,43
77	332440,09	2212905,57
78	332163,57	2213448,44
79	332364,05	2213562,63
80	332756,94	2214064,26
81	332868,80	2214042,66
82	333000,18	2214039,38
83	333119,60	2214118,61

Инв. №подп	Подп. и дата	Инв. №дубл.	Взам. инв. №	Подп. и дата	8000.253.023.П.0002.35/1566-1-ПМТ.ОЧП					Лист
Ли	Изм.	№ докум.	Подп.	Дата						49

Обозначение характерных точек границы	Координаты, м	
	X	Y
84	333114,57	2214132,08
85	332996,12	2214053,48
86	332870,31	2214056,62
87	332751,19	2214079,63
88	332354,73	2213573,43
89	332145,03	2213453,99
90	332427,94	2212898,58
91	332447,06	2212868,99
92	332448,94	2212869,94
93	332479,19	2212807,77
94	332477,42	2212806,86
95	332482,42	2212780,85

Обозначение характерных точек границы	Координаты, м	
	X	Y
96	332591,41	2212545,45
97	332723,96	2212294,89
98	332730,53	2212271,64
68	332743,26	2212196,22
93	332479,19	2212807,77
94	332477,42	2212806,86
95	332482,42	2212780,85
96	332591,41	2212545,45
97	332723,96	2212294,89
98	332730,53	2212271,64
68	332743,26	2212196,22

Перечень координат характерных точек частей земельных участков под эксплуатацию ШРП

Таблица 2.25 Перечень координат характерных точек части :397/чзу9

Обозначение характерных точек границы	Координаты, м	
	X	Y
1	328644,90	2216502,85
2	328647,94	2216510,34
3	328647,90	2216510,36
4	328648,31	2216511,37

Обозначение характерных точек границы	Координаты, м	
	X	Y
5	328644,48	2216512,92
6	328641,03	2216504,42
1	328644,90	2216502,85

Таблица 2.26 Перечень координат характерных точек части :426/чзу2

Обозначение характерных точек границы	Координаты, м	
	X	Y
1	332817,74	2212084,28
2	332825,57	2212089,07
3	332823,39	2212092,64
4	332816,49	2212088,41

Обозначение характерных точек границы	Координаты, м	
	X	Y
5	332816,51	2212088,37
6	332815,58	2212087,80
1	332817,74	2212084,28

Таблица 2.27 Перечень координат характерных точек части :2138/чзу2

Обозначение характерных точек границы	Координаты, м	
	X	Y
1	333884,19	2211377,54
2	333878,60	2211383,39
3	333878,57	2211383,36
4	333877,81	2211384,15

Обозначение характерных точек границы	Координаты, м	
	X	Y
5	333874,82	2211381,30
6	333881,16	2211374,66
1	333884,19	2211377,54

В случае необходимости установления публичного сервитута в таблице 3.1 приведён перечень координат характерных точек публичного сервитута (совпадает с с перечнем координат характерных точек границ территории, в отношении которой утвержден проект межевания).

3. Сведения о границах территории, применительно к которой осуществляется подготовка проекта межевания

Таблица 3.1 Координаты характерных точек границ территории, в отношении которой утвержден проект межевания

Обозначение характерных точек границы	Координаты, м	
	X	Y
1	333878,88	2211361,79
2	333895,88	2211377,28
3	333879,24	2211395,95
4	333878,01	2211394,83
5	333808,41	2211469,55
6	333782,82	2211457,60
7	333767,08	2211450,24
8	333743,93	2211439,43
9	333690,25	2211414,35
10	333636,60	2211389,28
11	333613,51	2211378,49
12	333607,68	2211408,34
13	333614,57	2211452,85
14	333579,83	2211469,39
15	333580,07	2211526,96
16	333505,27	2211549,46
17	333494,61	2211551,06
18	333493,32	2211553,05
19	333483,63	2211555,97
20	333319,00	2211558,62
21	333101,55	2211611,27
22	333053,24	2211697,67
23	333036,55	2211706,09
24	333008,74	2211742,55
25	333006,38	2211742,31
26	333005,87	2211742,98
27	333004,98	2211742,34
28	332982,97	2211772,22
29	332988,50	2211814,41
30	332931,92	2211893,86
31	332892,73	2211939,90
32	332854,28	2211993,58
33	332853,69	2211998,15

Обозначение характерных точек границы	Координаты, м	
	X	Y
34	332809,11	2212072,32
35	332818,09	2212078,14
36	332823,70	2212068,89
37	332866,58	2212094,90
38	332850,81	2212120,60
39	332807,90	2212094,93
40	332810,82	2212090,12
41	332801,89	2212084,33
42	332790,26	2212103,67
43	332764,66	2212103,35
44	332761,85	2212145,49
45	332762,35	2212179,05
46	332747,18	2212257,12
47	332744,20	2212274,72
48	332737,03	2212300,12
49	332603,95	2212551,67
50	332495,91	2212785,03
51	332494,01	2212796,28
52	332451,81	2212887,43
53	332440,09	2212905,57
54	332163,57	2213448,44
55	332364,05	2213562,63
56	332756,94	2214064,26
57	332868,80	2214042,66
58	333000,18	2214039,38
59	333266,24	2214215,91
60	333405,02	2214343,61
61	333878,71	2214885,40
62	334255,98	2215143,31
63	334389,32	2214981,09
64	334496,28	2214831,01
65	334568,66	2214742,74
66	334722,44	2214576,78

Инв. № подл.	Подп. и дата	Инв. № дубл.	Взам. инв. №	Подп. и дата

Ли	Изм.	№ докум.	Подп.	Дата
----	------	----------	-------	------

Инв. № подл.	Подп. и дата	Инв. № дубл.	Взам. инв. №	Подп. и дата	

Обозначение характерных точек границы	Координаты, м	
	X	Y
67	334725,40	2214578,05
68	334809,09	2214472,74
69	334841,63	2214499,51
70	334842,18	2214499,96
71	335006,15	2214639,08
72	335023,08	2214820,69
73	335136,52	2214938,44
74	335301,02	2215089,72
75	335314,35	2215105,89
76	335318,55	2215130,50
77	335317,69	2215130,64
78	335355,92	2215356,86
79	335338,16	2215421,96
80	335337,78	2215429,32
81	335336,93	2215429,78
82	335331,96	2215463,03
83	335333,18	2215485,48
84	335339,93	2215508,52
85	335348,55	2215527,01
86	335373,78	2215571,98
87	335331,90	2215705,72
88	335292,40	2215749,77
89	335288,82	2215751,48
90	335324,07	2215847,16
91	335328,80	2215873,87
92	335333,58	2215907,79
93	335366,13	2216369,68
94	335449,79	2216381,75
95	335526,87	2216385,19
96	335536,50	2216392,83
97	335537,84	2216400,44
98	335539,99	2216421,56
99	335535,45	2216455,77
100	335538,31	2216557,47
101	335538,10	2216605,61
102	335509,65	2216725,87
103	335490,09	2216833,34
104	335485,00	2216843,75
105	335478,39	2216851,27
106	335482,19	2216863,33
107	335479,37	2216912,23
108	335404,38	2217002,24
109	335409,19	2217053,27
110	335417,68	2217116,55

Обозначение характерных точек границы	Координаты, м	
	X	Y
111	335430,25	2217120,60
112	335448,67	2217180,94
113	335552,26	2217274,53
114	335580,79	2217295,16
115	335589,17	2217323,66
116	335617,90	2217339,35
117	335618,81	2217369,97
118	335615,91	2217375,76
119	335616,67	2217388,41
120	335614,82	2217388,53
121	335617,39	2217428,45
122	335619,93	2217468,37
123	335621,25	2217468,29
124	335625,07	2217507,66
125	335626,48	2217529,71
126	335624,85	2217529,45
127	335625,37	2217548,76
128	335626,19	2217579,10
129	335626,76	2217588,78
130	335629,34	2217632,60
131	335631,23	2217664,64
132	335632,07	2217672,86
133	335636,49	2217716,37
134	335641,95	2217728,78
135	335651,84	2217830,56
136	335693,71	2217888,15
137	335689,68	2217888,86
138	335702,53	2217906,67
139	335706,62	2217905,90
140	335754,76	2217972,12
141	335758,37	2217985,17
142	335753,32	2217986,22
143	335765,92	2218007,65
144	335771,32	2218006,50
145	335781,34	2218019,84
146	335836,15	2218126,97
147	335849,44	2218146,71
148	335886,20	2218195,67
149	335937,38	2218219,60
150	335955,26	2218264,34
151	335956,14	2218277,00
152	335953,87	2218277,62
153	335958,55	2218384,74
154	335953,42	2218400,29

Инв. № подл.	Подп. и дата	Инв. № дубл.	Взам. инв. №	Подп. и дата

Обозначение характерных точек границы	Координаты, м	
	X	Y
331	332552,84	2216917,24
332	332388,74	2216798,33
333	331709,45	2217685,72
334	331545,24	2217977,36
335	329258,02	2216994,39
336	329258,02	2216932,29
337	328807,39	2216945,37
338	328643,18	2216524,25
339	328638,90	2216525,98
340	328628,05	2216498,15
341	328629,07	2216497,41
342	328642,35	2216492,23
343	328615,44	2216430,22
344	328620,04	2216428,00
345	328625,26	2216425,53
346	328666,50	2216514,77
347	328656,15	2216518,98
348	328816,85	2216931,09
349	329272,02	2216917,87
350	329272,02	2216985,17
351	331539,21	2217959,53
352	331697,73	2217677,99
353	332385,91	2216778,99
354	332552,63	2216899,80
355	333154,28	2216258,10
356	333960,46	2215496,68
357	334061,40	2215380,03
358	334247,05	2215154,17
359	333869,34	2214895,95
360	333394,98	2214353,39
361	333257,57	2214226,96
362	332996,12	2214053,48
363	332870,31	2214056,62
364	332751,19	2214079,63
365	332354,73	2213573,43
366	332145,03	2213453,99

Обозначение характерных точек границы	Координаты, м	
	X	Y
367	332427,94	2212898,58
368	332447,06	2212868,99
369	332448,94	2212869,94
370	332479,19	2212807,77
371	332477,42	2212806,86
372	332482,42	2212780,85
373	332591,41	2212545,45
374	332723,96	2212294,89
375	332730,53	2212271,64
376	332745,21	2212184,69
377	332751,57	2212089,19
378	332782,59	2212089,57
379	332846,06	2211988,74
380	332885,12	2211934,21
381	332974,61	2211815,57
382	332970,29	2211772,40
383	333027,04	2211695,21
384	333043,11	2211687,10
385	333092,70	2211598,41
386	333204,57	2211571,62
387	333209,42	2211574,83
388	333212,32	2211569,76
389	333317,23	2211544,64
390	333480,59	2211542,26
391	333566,03	2211516,56
392	333565,80	2211460,57
393	333599,14	2211444,69
394	333593,42	2211407,75
395	333605,84	2211356,42
396	333806,93	2211450,37
397	333819,00	2211439,42
398	333867,53	2211386,18
399	333861,62	2211380,72
1	333878,88	2211361,79

Инв. № подл.	Подп. и дата		Взам. инв. №	
Согласовано				

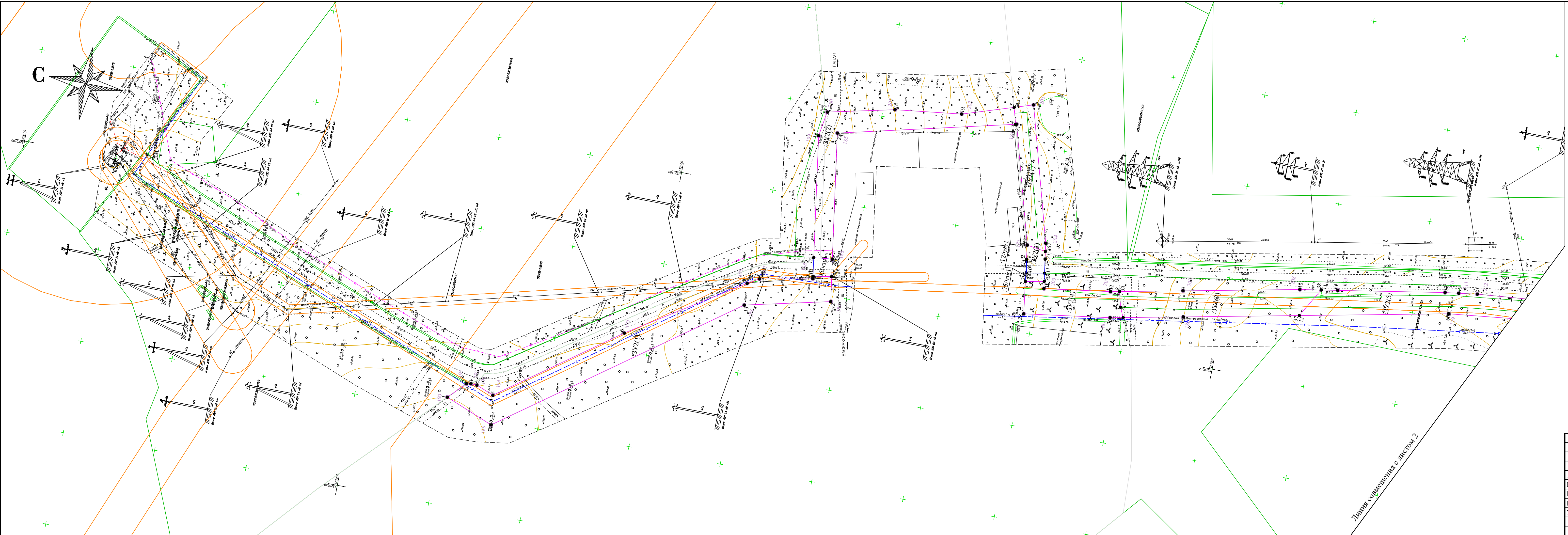

- Условные обозначения:**
- :ЗУ2 - граница и обозначение образуемого земельного участка, испрашиваемого на период эксплуатации ШРП
 - :б/чзу1 - граница и обозначение части земельного участка, испрашиваемой на период строительства линейного объекта
 - :ЗУ1 - граница и обозначение образуемого земельного участка, испрашиваемого на период строительства линейного объекта
 - 1 - характерная точка образуемых земельных участков / частей земельных участков
 - граница публичного сервитута (устанавливаемого при необходимости), (совпадает с границей территории, в отношении которой осуществляется подготовка проекта межевания территории)
 - 1 - характерные точки публичного сервитута
 - :397/чзу1 - граница и обозначение части земельного участка из земель лесного фонда, испрашиваемой на период строительства линейного объекта

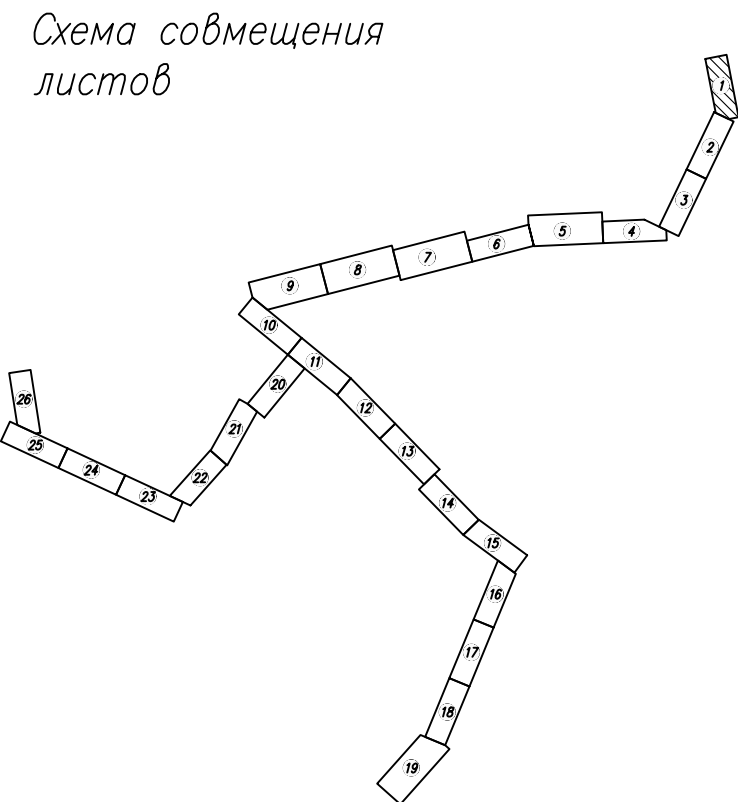

8000.253.023.П.0002.35/1566-1-ПМТ.ОЧП					
Газопровод межпоселковый до д. Городище - д. Вычелово - д. Костяевка Череповецкий район (1-ая очередь) Вологодской области					
Изм.	Кол. уч.	Лист	№ док.	Подп.	Дата
Разраб.	Филиппов	01.21			
Проверил	Филиппов	01.21			
Н.контр.	Поздняков	01.21			
Утвердил	Поздняков	01.21			
Проект межевания территории с целью размещения линейного объекта - "Газопровод межпоселковый до д. Городище - д. Вычелово - д. Костяевка Череповецкий район (1-ая очередь) Вологодской области"					
Чертеж межевания территории М 1:1000					
Стадия			Лист	Листов	
ПМТ			1	26	
ООО "ПетроСтройИзыскания"					

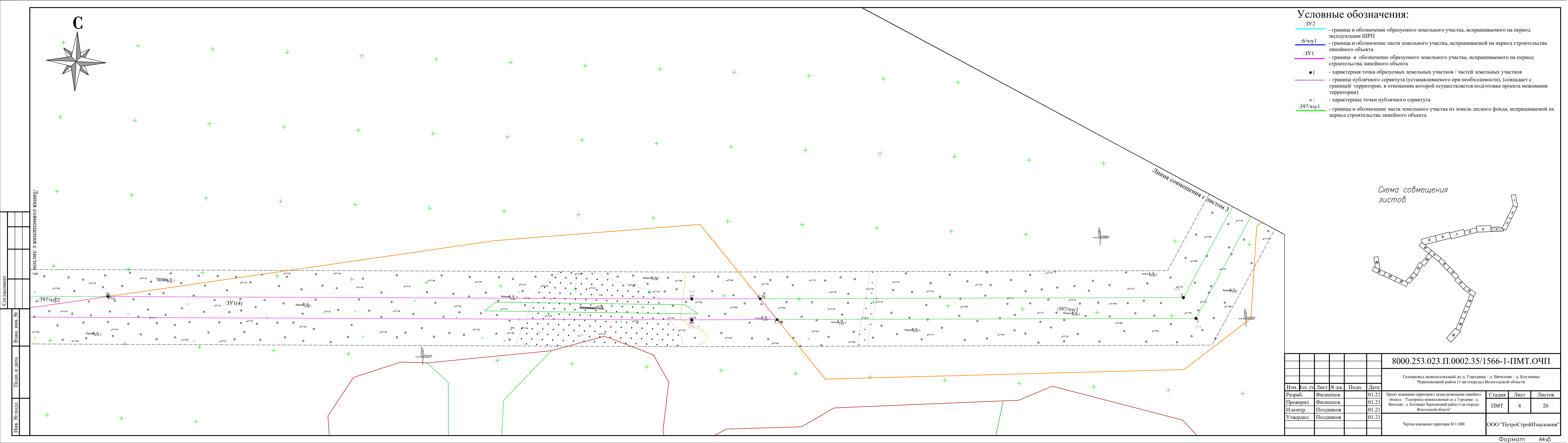

- Условные обозначения:
- :ЗУ2

- граница и обозначение образуемого земельного участка, испрашиваемого на период эксплуатации ШРП
- :б/чзу1

- граница и обозначение части земельного участка, испрашиваемой на период строительства линейного объекта
- :ЗУ1

- граница и обозначение образуемого земельного участка, испрашиваемого на период строительства линейного объекта
- 1

- характерная точка образуемых земельных участков / частей земельных участков
- - граница публичного сервитута (устанавливаемого при необходимости), (совпадает с границей территории, в отношении которой осуществляется подготовка проекта межевания территории)
- 1

- характерные точки публичного сервитута
- :397/чзу1

- граница и обозначение части земельного участка из земель лесного фонда, испрашиваемой на период строительства линейного объекта



Согласовано

Взам. инв. №

Полн. и дата

Инв. № подл.

							8000.253.023.П.0002.35/1566-1-ПМТ.ОЧП
							Газопровод межпоселковый до д. Городище - д. Вичелово - д. Костяевка Череповецкий район (1-ая очередь) Вологодской области
Изм.	Кол. уч.	Лист	№ док.	Подп.	Дата		Проект межевания территории с целью размещения линейного объекта - "Газопровод межпоселковый до д. Городище - д. Вичелово - д. Костяевка Череповецкий район (1-ая очередь) Вологодской области"
Разраб.		Филиппов			01.21	Стадия	Лист
Проверил		Филиппов			01.21	ПМТ	4
Н.контр.		Поздняков			01.21		Листов
Утвердил		Поздняков			01.21		26
						Чертеж межевания территории М 1:1000	
						ООО "ПетроСтройИзыскания"	

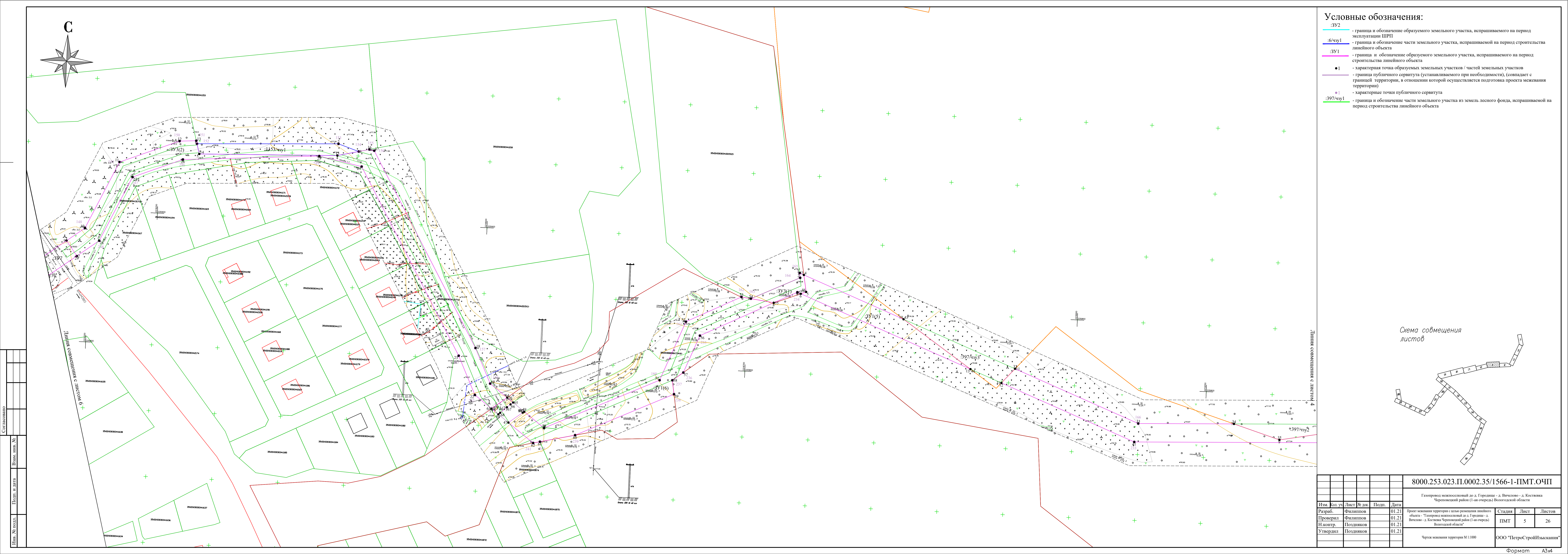

Условные обозначения:

- | | |
|----------|--|
| 3Y2 | - граница и обозначение образуемого земельного участка, испрашиваемого на период эксплуатации ШРП |
| 6/43y1 | - граница и обозначение части земельного участка, испрашиваемой на период строительства линейного объекта |
| 3Y1 | - граница и обозначение образуемого земельного участка, испрашиваемого на период строительства линейного объекта |
| ●1 | - характерная точка образуемых земельных участков / частей земельных участков |
| | - граница публичного сервитута (устанавливаемого при необходимости), (совпадает с границей территории, в отношении которой осуществляется подготовка проекта межевания территории) |
| ●1 | - характерные точки публичного сервитута |
| 397/43y1 | - граница и обозначение части земельного участка из земель лесного фонда, испрашиваемой на период строительства линейного объекта |

Схема совмещения
листов

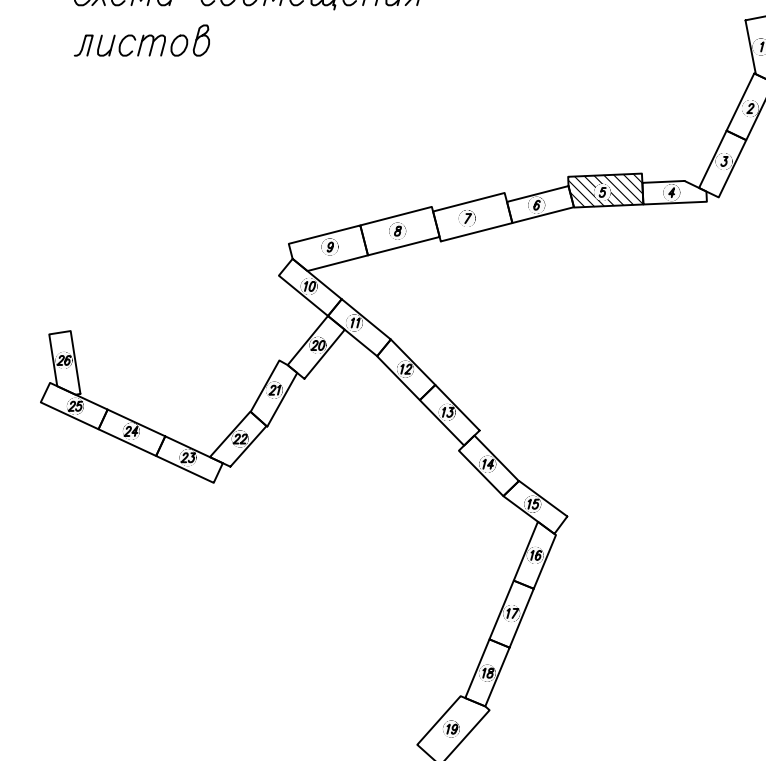

							8000.253.023.П.0002.35/1566-1-ПМТ.ОЧП				
							Газопровод межквотеловый до д. Городище - д. Вячелово - д. Костяевка Череповецкий район (1-ая очередь) Вологодской области				
Изм.	Кол.уч.	Лист	№ док.	Подп.	Дата						
Разраб.		Филиппов			01.21	Проект межевания территории с целью размещения линейного объекта « Газопровод межквотеловый до д. Городище - д. Вячелово - д. Костяевка Череповецкий район (1-ая очередь) Вологодской области»	Стадия	Лист	Листов		
Проверил		Филиппов			01.21		ПМТ	5	26		
Н.контр.		Поздняков			01.21						
Утвердил		Поздняков			01.21						
						Четверть межевания территории М 1:1000	ООО "ПетростройИзыскания"				

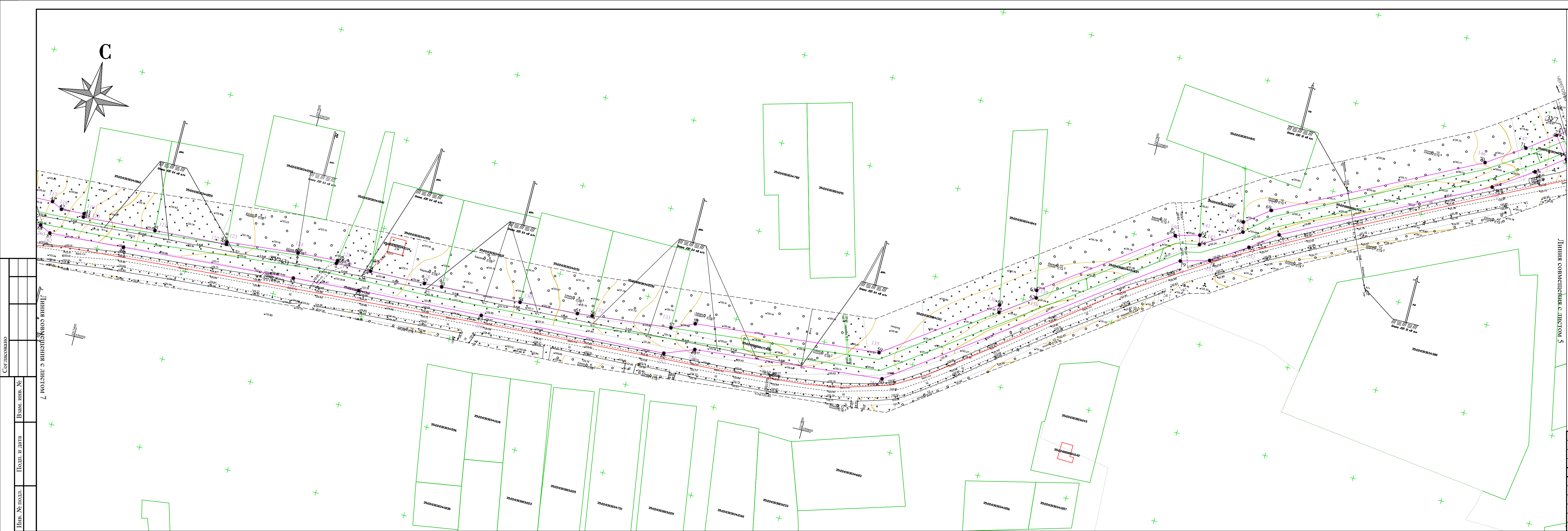

Условные обозначения:

- :ЗУ2 - граница и обозначение образуемого земельного участка, испрашиваемого на период эксплуатации ШРП
- :б/чзу1 - граница и обозначение части земельного участка, испрашиваемой на период строительства линейного объекта
- :ЗУ1 - граница и обозначение образуемого земельного участка, испрашиваемого на период строительства линейного объекта
- 1 - характеристическая точка образуемых земельных участков / частей земельных участков
- - граница публичного сервитута (устанавливаемого при необходимости), (совпадает с границей территории, в отношении которой осуществляется подготовка проекта межевания территории)
- 1 - характеристические точки публичного сервитута
- :397/чзу1 - граница и обозначение части земельного участка из земель лесного фонда, испрашиваемой на период строительства линейного объекта

Схема совмещения листов

8000.253.023.П.0002.35/1566-1-ПМТ.ОЧП					
Газопровод межпоселковый до д. Городище - д. Вичелово - д. Костяевка Череповецкий район (1-ая очередь) Вологодской области					
Изм.	Кол.уч.	Лист	№ док.	Подп.	Дата
Разраб.	Филиппов	01.21			
Проверил	Филиппов	01.21			
Н.контр.	Поздняков	01.21			
Утвердил	Поздняков	01.21			
Чертеж межевания территории М 1:1000					

Стадия	Лист	Листов
ПМТ	6	26

ООО "ПетроСтройИзыскания"

Формат А4х5

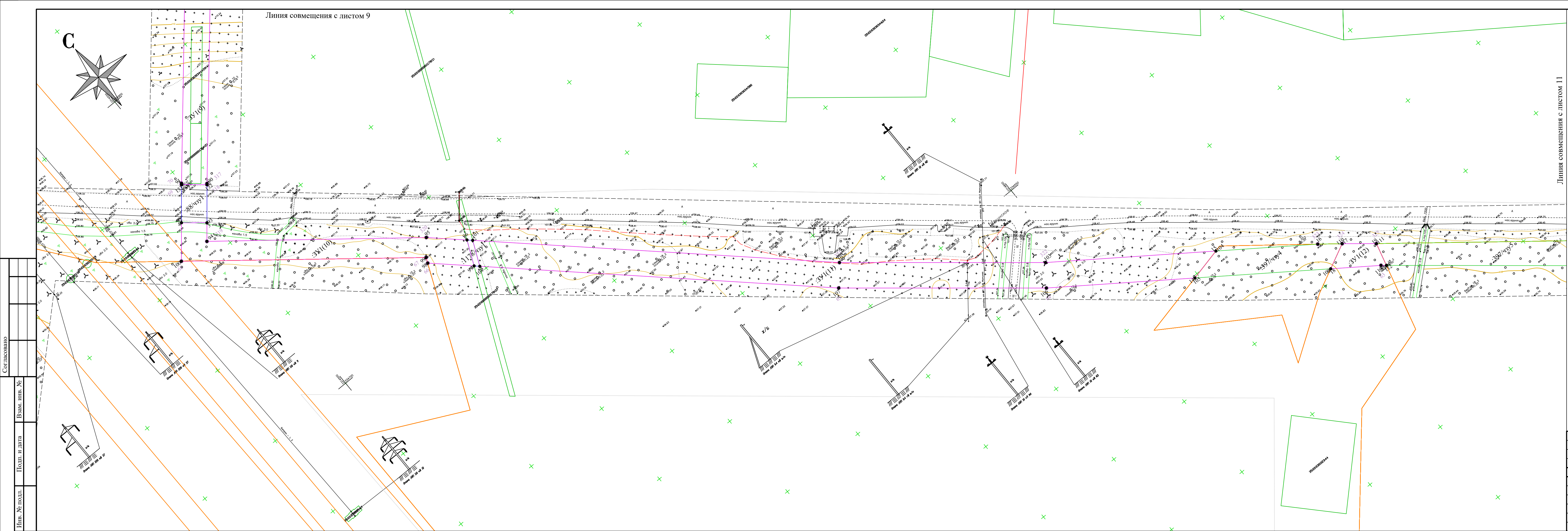

Условные обозначения:

- 3У2 - граница и обозначение образуемого земельного участка, испрашиваемого на период эксплуатации ШРП
- 6/чзу1 - граница и обозначение части земельного участка, испрашиваемой на период строительства линейного объекта
- 3У1 - граница и обозначение образуемого земельного участка, испрашиваемого на период строительства линейного объекта
- 1 - характерная точка образуемых земельных участков / частей земельных участков
- - граница публичного сервитута (устанавливаемого при необходимости), (совпадает с границей территории, в отношении которой осуществляется подготовка проекта межевания территории)
- 1 - характерные точки публичного сервитута
- 397/чзу1 - граница и обозначение части земельного участка из земель лесного фонда, испрашиваемой на период строительства линейного объекта

Схема совмещения листов

8000.253.023.П.0002.35/1566-1-ПМТ.ОЧП					
Газопровод межпоселковый до д. Городище - д. Вичелово - д. Костянка Череповецкий район (1-ая очередь) Вологодской области					
Изм.	Кол. уч.	Лист	№ док.	Подп.	Дата
Разраб.	Филиппов	01.21			
Проверил	Филиппов	01.21			
Н.контр.	Поздняков	01.21			
Утвердил	Поздняков	01.21			
Проект межевания территории с целью размещения линейного объекта - "Газопровод межпоселковый до д. Городище - д. Вичелово - д. Костянка Череповецкий район (1-ая очередь) Вологодской области"					
Чертеж межевания территории М 1:1000					
Стадия					
Лист					
Листов					
ПМТ					
10					
26					
ООО "ПетроСтройИзыскания"					

Формат А4х5

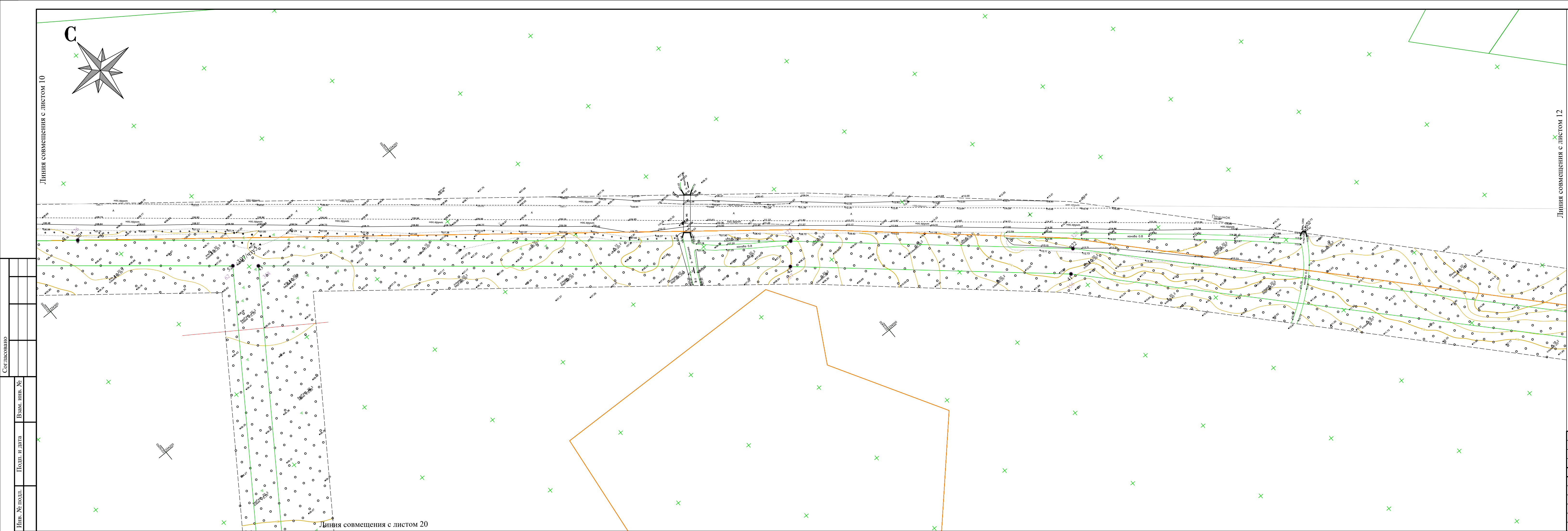

- Условные обозначения:**
- :ЗУ2 - граница и обозначение образуемого земельного участка, испрашиваемого на период эксплуатации ШРП
 - :б/чзу1 - граница и обозначение части земельного участка, испрашиваемой на период строительства линейного объекта
 - :ЗУ1 - граница и обозначение образуемого земельного участка, испрашиваемого на период строительства линейного объекта
 - 1 - характерная точка образуемых земельных участков / частей земельных участков
 - - граница публичного сервитута (устанавливаемого при необходимости), (совпадает с границей территории, в отношении которой осуществляется подготовка проекта межевания территории)
 - 1 - характерные точки публичного сервитута
 - :397/чзу1 - граница и обозначение части земельного участка из земель лесного фонда, испрашиваемой на период строительства линейного объекта

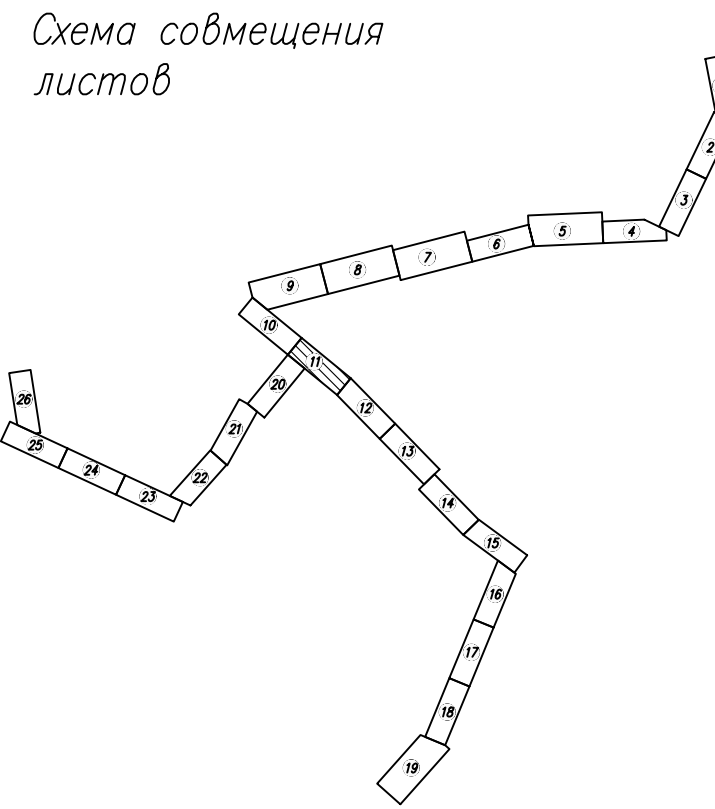

Согласовано	
Изм.	№ доп.
Подп.	и дата
Взам.	инв. №

8000.253.023.П.0002.35/1566-1-ПМТ.ОЧП					
Газопровод межпоселковый до д. Городище - д. Вичелово - д. Костяевка Череповецкий район (1-ая очередь) Вологодской области					
Изм.	Кол. уч.	Лист	№ док.	Подп.	Дата
Разраб.	Филиппов	01.21			
Проверил	Филиппов	01.21			
Н.контр.	Поздняков	01.21			
Утвердил	Поздняков	01.21			
Проект межевания территории с целью размещения линейного объекта - "Газопровод межпоселковый до д. Городище - д. Вичелово - д. Костяевка Череповецкий район (1-ая очередь) Вологодской области"				Стадия	Лист
				ПМТ	11
Чертеж межевания территории М 1:1000				Листов	26
				ООО "ПетроСтройИзыскания"	

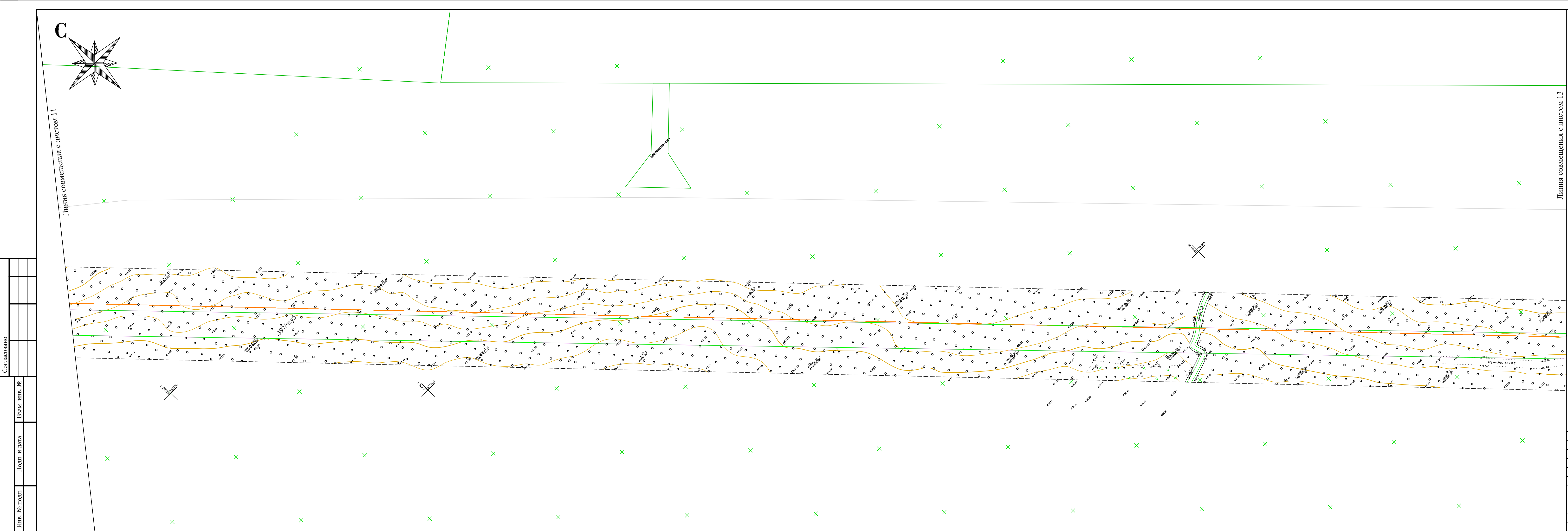

Условные обозначения:

- :ЗУ2 - граница и обозначение образуемого земельного участка, испрашиваемого на период эксплуатации ШРП
- :б/чзу1 - граница и обозначение части земельного участка, испрашиваемой на период строительства линейного объекта
- :ЗУ1 - граница и обозначение образуемого земельного участка, испрашиваемого на период строительства линейного объекта
- 1 - характерная точка образуемых земельных участков / частей земельных участков
- - граница публичного сервитута (устанавливаемого при необходимости), (совпадает с границей территории, в отношении которой осуществляется подготовка проекта межевания территории)
- 1 - характерные точки публичного сервитута
- :397/чзу1 - граница и обозначение части земельного участка из земель лесного фонда, испрашиваемой на период строительства линейного объекта

Схема совмещения листов

						8000.253.023.П.0002.35/1566-1-ПМТ.ОЧП								
						Газопровод межпоселковый до д. Городище - д. Вичелово - д. Костяевка Череповецкий район (1-ая очередь) Вологодской области								
Изм.	Кол. уч.	Лист	№ док.	Подп.	Дата	Проект межевания территории с целью размещения линейного объекта - "Газопровод межпоселковый до д. Городище - д. Вичелово - д. Костяевка Череповецкий район (1-ая очередь) Вологодской области"			Стадия	Лист	Листов			
Разраб.		Филиппов			01.21				ПМТ	12	26			
Проверил		Филиппов			01.21									
Н.контр.		Поздняков			01.21									
Утвердил		Поздняков			01.21				ООО "ПетроСтройИзыскания"					
						Чертеж межевания территории М 1:1000								

Формат А4х5

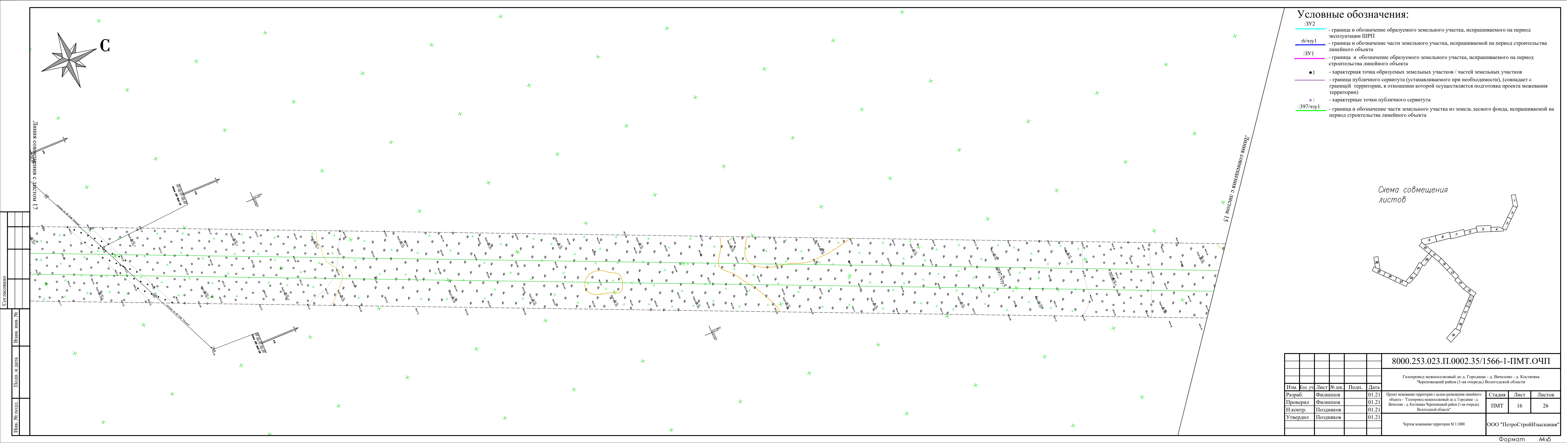

Условные обозначения:

- :ЗУ2 - граница и обозначение образуемого земельного участка, испрашиваемого на период эксплуатации ШРП
- :б/чзу1 - граница и обозначение части земельного участка, испрашиваемой на период строительства линейного объекта
- :ЗУ1 - граница и обозначение образуемого земельного участка, испрашиваемого на период строительства линейного объекта
- 1 - характерная точка образуемых земельных участков / частей земельных участков
- - граница публичного сервитута (устанавливаемого при необходимости), (совпадает с границей территории, в отношении которой осуществляется подготовка проекта межевания территории)
- 1 - характерные точки публичного сервитута
- :397/чзу1 - граница и обозначение части земельного участка из земель лесного фонда, испрашиваемой на период строительства линейного объекта

Схема совмещения листов

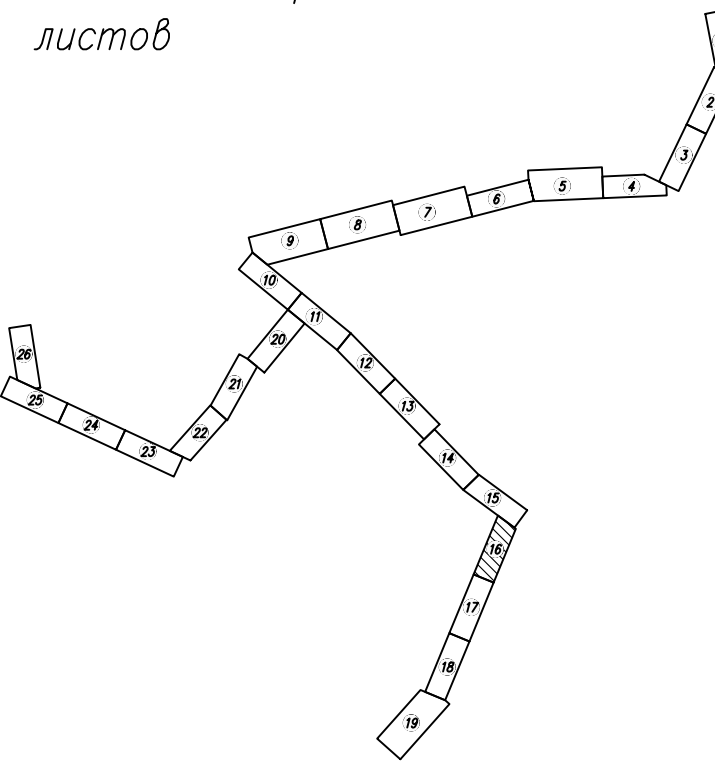

8000.253.023.П.0002.35/1566-1-ПМТ.ОЧП					
Газопровод межпоселковый до д. Городище - д. Вичелово - д. Костяевка Череповецкий район (1-ая очередь) Вологодской области					
Изм.	Кол. уч.	Лист	№ док.	Подп.	Дата
Разраб.	Филиппов				01.21
Проверил	Филиппов				01.21
Н.контр.	Поздняков				01.21
Утвердил	Поздняков				01.21
Чертеж межевания территории М 1:1000					ООО "ПетроСтройИзыскания"
					Стация
					Лист
					Листов
					ПМТ
					16
					26

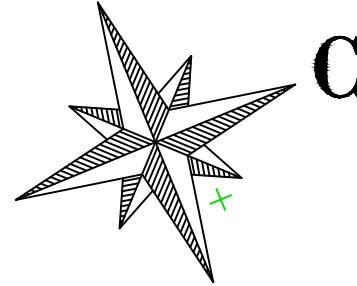

Линия совмещения с листом 18

Условные обозначения:

- :ЗУ2 - граница и обозначение образуемого земельного участка, испрашиваемого на период эксплуатации ШРП
- :б/чзу1 - граница и обозначение части земельного участка, испрашиваемой на период строительства линейного объекта
- :ЗУ1 - граница и обозначение образуемого земельного участка, испрашиваемого на период строительства линейного объекта
- 1 - характерная точка образуемых земельных участков / частей земельных участков
- - граница публичного сервитута (устанавливаемого при необходимости), (совпадает с границей территории, в отношении которой осуществляется подготовка проекта межевания территории)
- 1 - характерные точки публичного сервитута
- :397/чзу1 - граница и обозначение части земельного участка из земель лесного фонда, испрашиваемой на период строительства линейного объекта

Схема совмещения листов

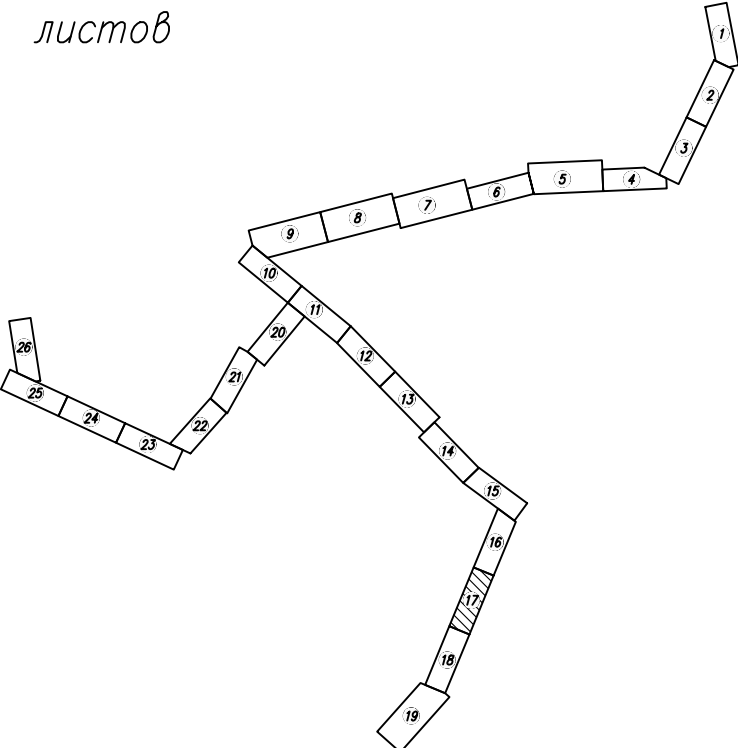

Согласовано

Взам. инв. №

Подп. и дата

Инв. № подл.

8000.253.023.П.0002.35/1566-1-ПМТ.ОЧП

Газопровод межпоселковый до д. Городище - д. Вичелово - д. Костяевка
Череповецкий район (1-ая очередь) Вологодской области

Изм.	Кол. уч.	Лист	№ док.	Подп.	Дата	Стадия	Лист	Листов
Разраб.		Филиппов			01.21	ПМТ	17	26
Проверил		Филиппов			01.21			
Н.контр.		Поздняков			01.21			
Утвердил		Поздняков			01.21			

Чертеж межевания территории М 1:1000

ООО "ПетроСтройИзыскания"

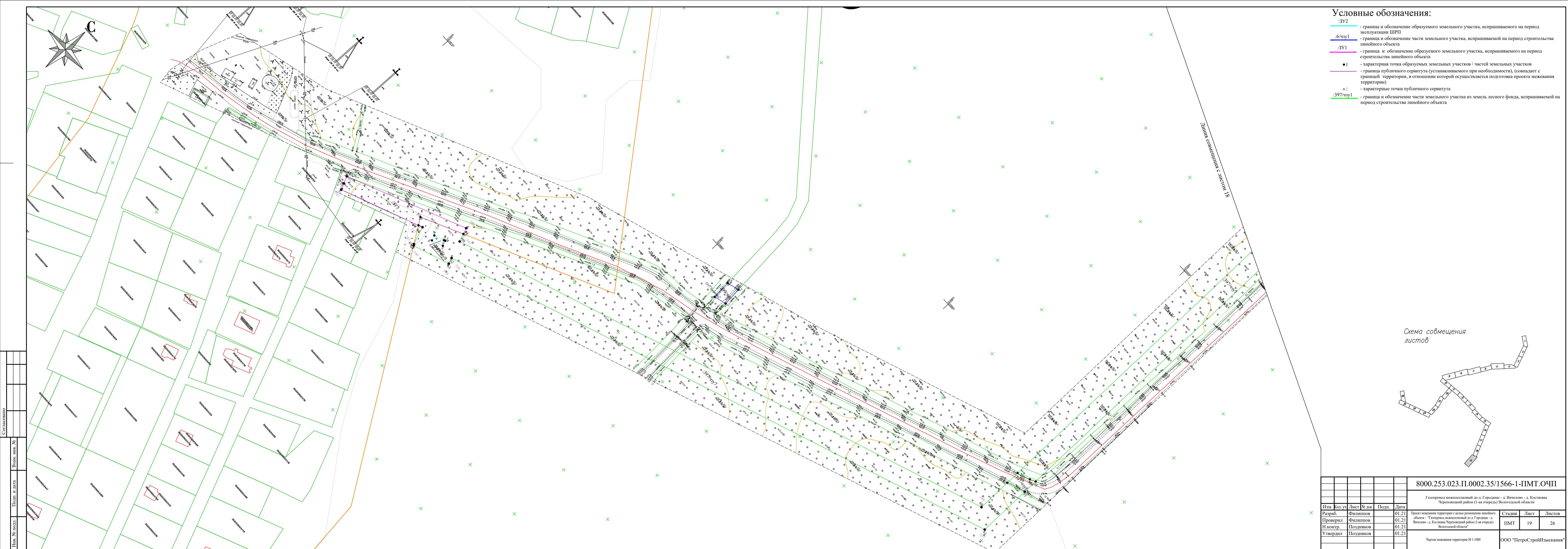

Согласовано									
Изм. №	подл.	Утвердил	Поздняков	01.21	Проверил	Филиппов	01.21	Разработчик	Филиппов
Изм. № подл.		Подп. и дата		Взам. инв. №					

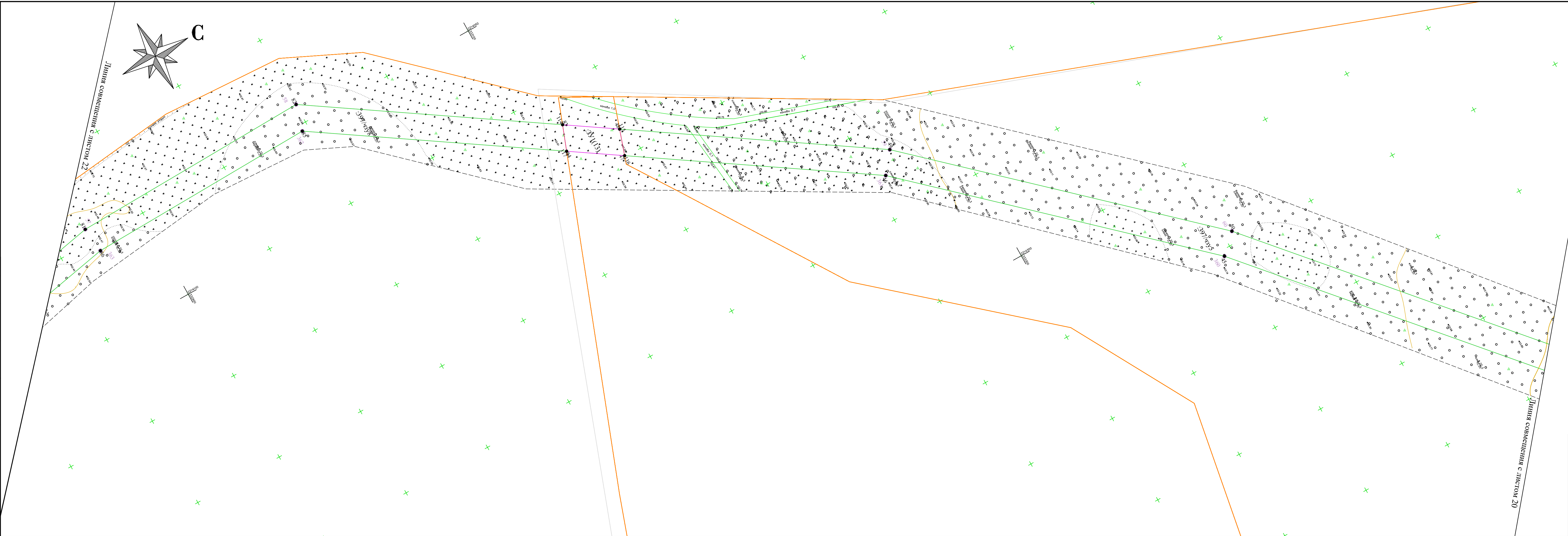

- Условные обозначения:**
- :ЗУ2 - граница и обозначение образуемого земельного участка, испрашиваемого на период эксплуатации ШРП
 - :б/чзу1 - граница и обозначение части земельного участка, испрашиваемой на период строительства линейного объекта
 - :ЗУ1 - граница и обозначение образуемого земельного участка, испрашиваемого на период строительства линейного объекта
 - 1 - характерная точка образуемых земельных участков / частей земельных участков
 - - граница публичного сервитута (устанавливаемого при необходимости), (совпадает с границей территории, в отношении которой осуществляется подготовка проекта межевания территории)
 - 1 - характерные точки публичного сервитута
 - :397/чзу1 - граница и обозначение части земельного участка из земель лесного фонда, испрашиваемой на период строительства линейного объекта

Схема совмещения листов

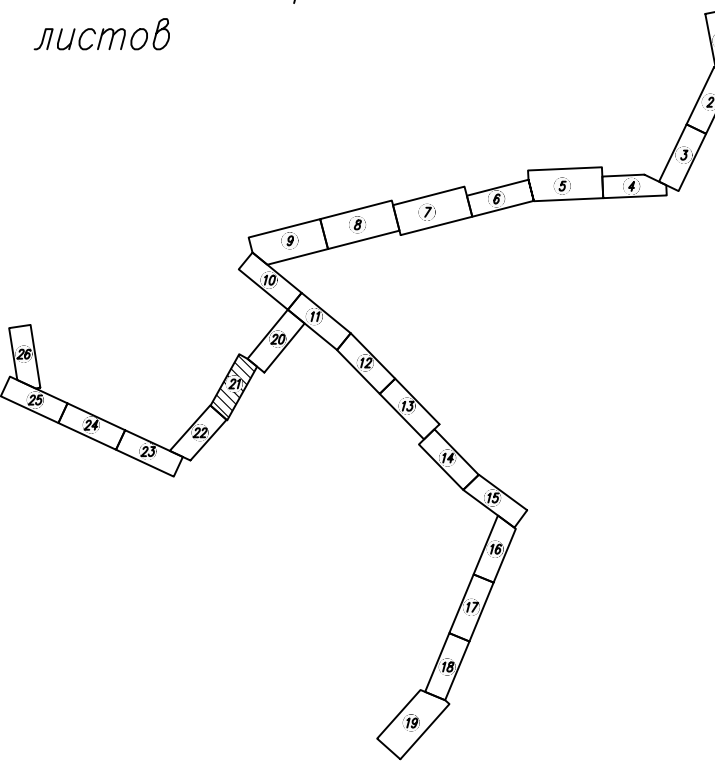

						8000.253.023.П.0002.35/1566-1-ПМТ.ОЧП			
						Газопровод межпоселковый до д. Городище - д. Вичелово - д. Костяевка Череповецкий район (1-ая очередь) Вологодской области			
Изм.	Кол. уч.	Лист	№ док.	Подп.	Дата	Проект межевания территории с целью размещения линейного объекта - "Газопровод межпоселковый до д. Городище - д. Вичелово - д. Костяевка Череповецкий район (1-ая очередь) Вологодской области"	Стадия	Лист	Листов
Разраб.		Филиппов			01.21		ПМТ	21	26
Проверил		Филиппов			01.21				
Н.контр.		Поздняков			01.21				
Утвердил		Поздняков			01.21				
						Чертеж межевания территории М 1:1000	ООО "ПетроСтройИзыскания"		

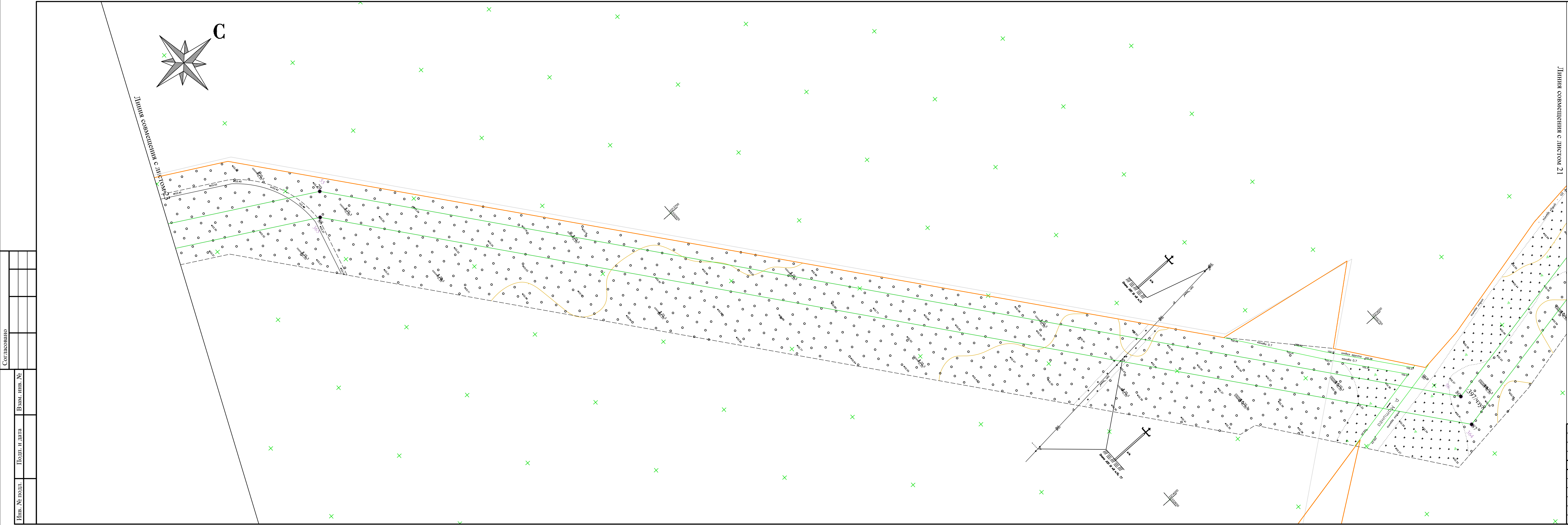

- ### Условные обозначения:
- :ЗУ2 - граница и обозначение образуемого земельного участка, испрашиваемого на период эксплуатации ШРП
 - :б/чзу1 - граница и обозначение части земельного участка, испрашиваемой на период строительства линейного объекта
 - :ЗУ1 - граница и обозначение образуемого земельного участка, испрашиваемого на период строительства линейного объекта
 - 1 - характерная точка образуемых земельных участков / частей земельных участков
 - - граница публичного сервитута (устанавливаемого при необходимости), (совпадает с границей территории, в отношении которой осуществляется подготовка проекта межевания территории)
 - 1 - характерные точки публичного сервитута
 - :397/чзу1 - граница и обозначение части земельного участка из земель лесного фонда, испрашиваемой на период строительства линейного объекта

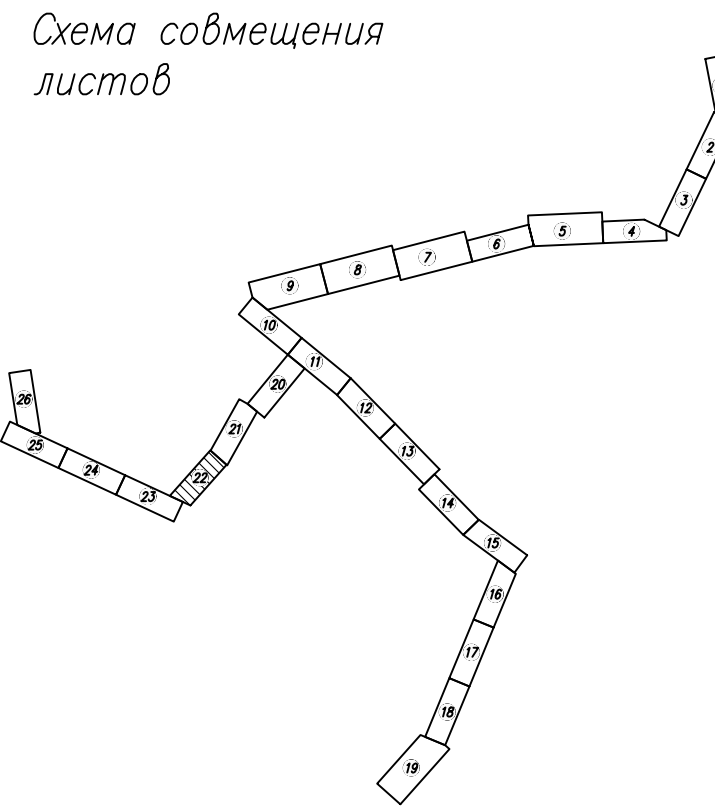

Согласовано	
Изм.	№ доп.
Подп.	и дата
Взам.	инв. №

						8000.253.023.П.0002.35/1566-1-ПМТ.ОЧП			
						Газопровод межпоселковый до д. Городище - д. Вичелово - д. Костяевка Череповецкий район (1-ая очередь) Вологодской области			
Изм.	Кол.уч	Лист	№ док.	Подп.	Дата				
Разраб.		Филиппов			01.21	Проект межевания территории с целью размещения линейного объекта - "Газопровод межпоселковый до д. Городище - д. Вичелово - д. Костяевка Череповецкий район (1-ая очередь) Вологодской области"			
Проверил		Филиппов			01.21				
Н.контр.		Поздняков			01.21				
Утвердил		Поздняков			01.21				
Чертеж межевания территории М 1:1000						ООО "ПетроСтройИзыскания"			

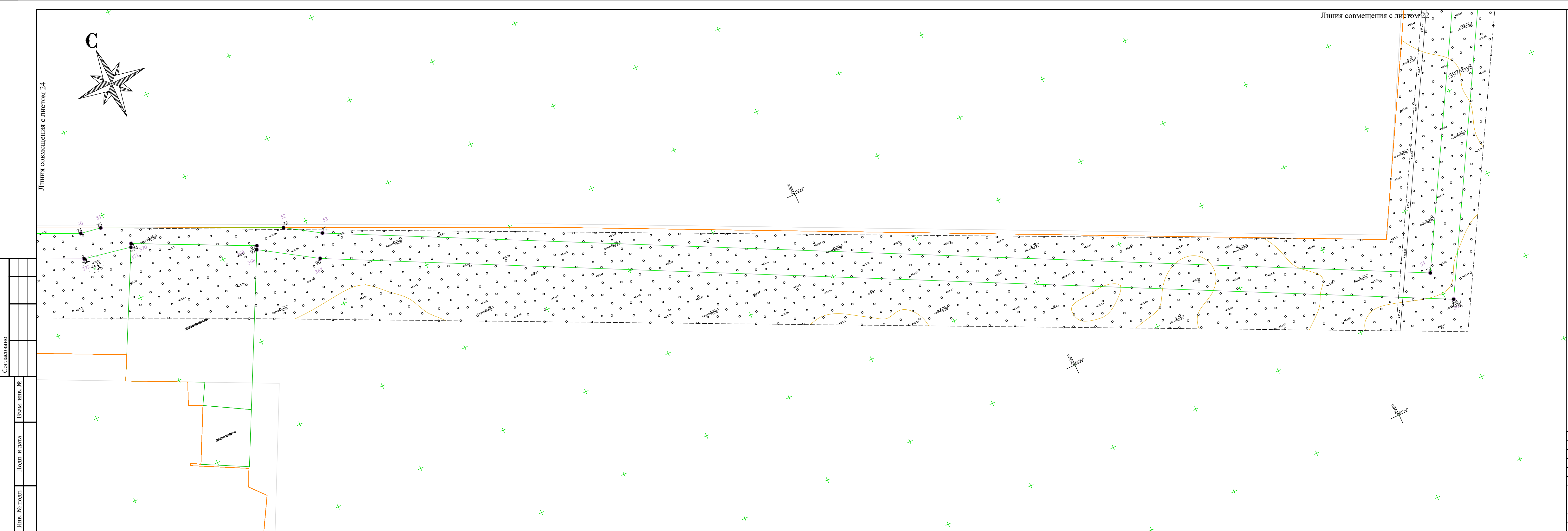

Условные обозначения:

- :ЗУ2 - граница и обозначение образуемого земельного участка, испрашиваемого на период эксплуатации ШРП
- :б/чзу1 - граница и обозначение части земельного участка, испрашиваемой на период строительства линейного объекта
- :ЗУ1 - граница и обозначение образуемого земельного участка, испрашиваемого на период строительства линейного объекта
- 1 - характерная точка образуемых земельных участков / частей земельных участков
- - граница публичного сервитута (устанавливаемого при необходимости), (совпадает с границей территории, в отношении которой осуществляется подготовка проекта межевания территории)
- 1 - характерные точки публичного сервитута
- :397/чзу1 - граница и обозначение части земельного участка из земель лесного фонда, испрашиваемой на период строительства линейного объекта

Схема совмещения листов

						8000.253.023.П.0002.35/1566-1-ПМТ.ОЧП								
						Газопровод межпоселковый до д. Городище - д. Вичелово - д. Костяевка Череповецкий район (1-ая очередь) Вологодской области								
Изм.	Кол. уч.	Лист	№ док.	Подп.	Дата	Проект межевания территории с целью размещения линейного объекта - "Газопровод межпоселковый до д. Городище - д. Вичелово - д. Костяевка Череповецкий район (1-ая очередь) Вологодской области"			Стадия	Лист	Листов			
Разраб.		Филиппов			01.21				ПМТ	23	26			
Проверил		Филиппов			01.21									
Н.контр.		Поздняков			01.21									
Утвердил		Поздняков			01.21	Чертеж межевания территории М 1:1000			ООО "ПетроСтройИзыскания"					
												Формат А4х5		

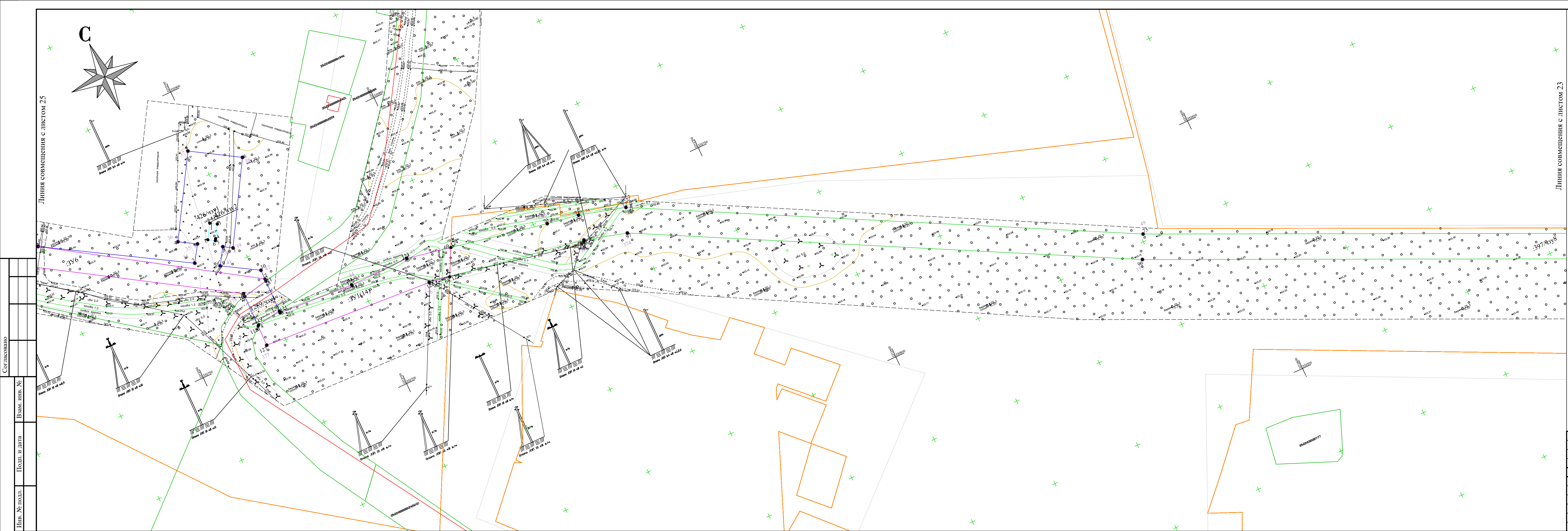

Условные обозначения:

- :ЗУ2 - граница и обозначение образуемого земельного участка, испрашиваемого на период эксплуатации ШРП
- :б/чзу1 - граница и обозначение части земельного участка, испрашиваемой на период строительства линейного объекта
- :ЗУ1 - граница и обозначение образуемого земельного участка, испрашиваемого на период строительства линейного объекта
- 1 - характерная точка образуемых земельных участков / частей земельных участков
- - граница публичного сервитута (устанавливаемого при необходимости), (совпадает с границей территории, в отношении которой осуществляется подготовка проекта межевания территории)
- 1 - характерные точки публичного сервитута
- :397/чзу1 - граница и обозначение части земельного участка из земель лесного фонда, испрашиваемой на период строительства линейного объекта

Схема совмещения листов

8000.253.023.П.0002.35/1566-1-ПМТ.ОЧП							
Газопровод межпоселковый до д. Городище - д. Вичелово - д. Костяевка Череповецкий район (1-ая очередь) Вологодской области							
Изм.	Кол. уч.	Лист	№ док.	Подп.	Дата		
Разраб.	Филиппов	01.21					
Проверил	Филиппов	01.21					
Н.контр.	Поздняков	01.21					
Утвердил	Поздняков	01.21					
Проект межевания территории с целью размещения линейного объекта - "Газопровод межпоселковый до д. Городище - д. Вичелово - д. Костяевка Череповецкий район (1-ая очередь) Вологодской области"					Стадия	Лист	Листов
					ПМТ	24	26
Чертеж межевания территории М 1:1000					ООО "ПетроСтройИзыскания"		

Формат А4х5

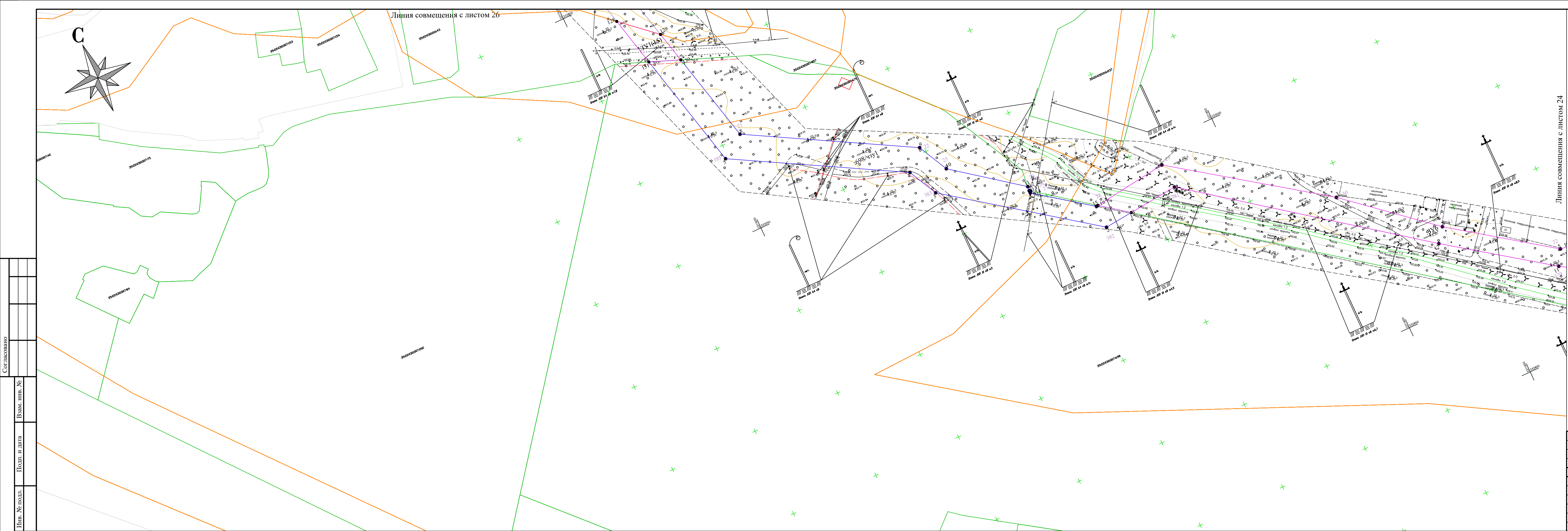

Условные обозначения:

- :ЗУ2 - граница и обозначение образуемого земельного участка, испрашиваемого на период эксплуатации ШРП
- :б/чзу1 - граница и обозначение части земельного участка, испрашиваемой на период строительства линейного объекта
- :ЗУ1 - граница и обозначение образуемого земельного участка, испрашиваемого на период строительства линейного объекта
- 1 - характерная точка образуемых земельных участков / частей земельных участков
- - граница публичного сервитута (устанавливаемого при необходимости), (совпадает с границей территории, в отношении которой осуществляется подготовка проекта межевания территории)
- 1 - характерные точки публичного сервитута
- :397/чзу1 - граница и обозначение части земельного участка из земель лесного фонда, испрашиваемой на период строительства линейного объекта

Схема совмещения листов

						8000.253.023.П.0002.35/1566-1-ПМТ.ОЧП					
						Газопровод межпоселковый до д. Городище - д. Вичелово - д. Костяевка Череповецкий район (1-ая очередь) Вологодской области					
Изм.	Кол. уч.	Лист	№ док.	Подп.	Дата	Проект межевания территории с целью размещения линейного объекта - "Газопровод межпоселковый до д. Городище - д. Вичелово - д. Костяевка Череповецкий район (1-ая очередь) Вологодской области"			Стадия	Лист	Листов
Разраб.		Филиппов			01.21				ПМТ	25	26
Проверил		Филиппов			01.21						
Н.контр.		Поздняков			01.21						
Утвердил		Поздняков			01.21						
						Чертеж межевания территории М 1:1000			ООО "ПетроСтройИзыскания"		

Формат А4х5

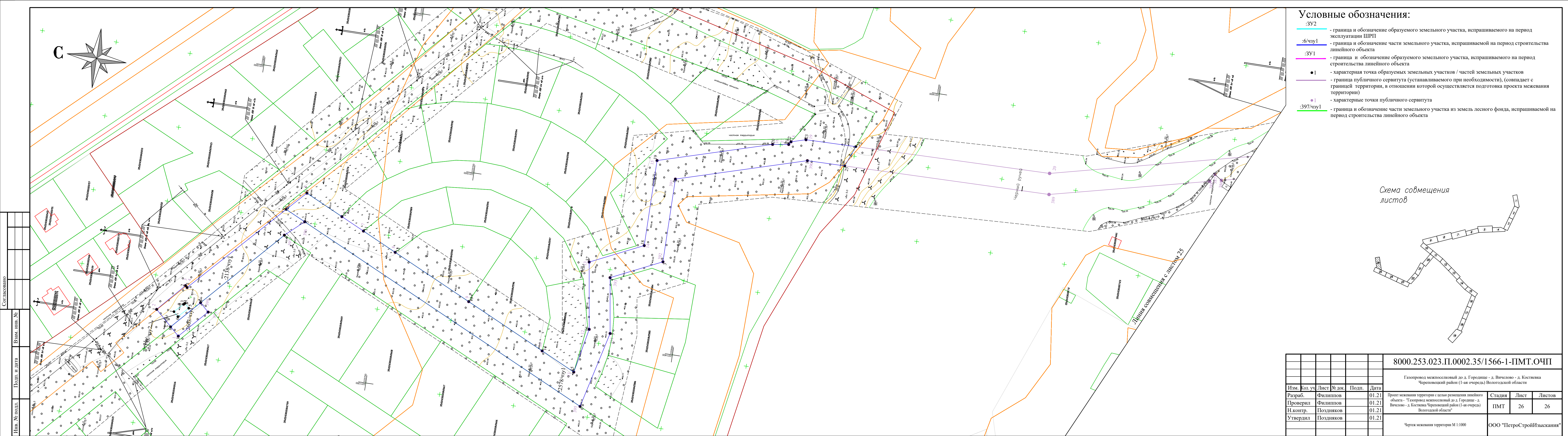

Условные обозначения:

- :ЗУ2 - граница и обозначение образуемого земельного участка, испрашиваемого на период эксплуатации ШРП
- :б/чзу1 - граница и обозначение части земельного участка, испрашиваемой на период строительства линейного объекта
- :ЗУ1 - граница и обозначение образуемого земельного участка, испрашиваемого на период строительства линейного объекта
- 1 - характерная точка образуемых земельных участков / частей земельных участков
- граница публичного сервитута (устанавливаемого при необходимости), (совпадает с границей территории, в отношении которой осуществляется подготовка проекта межевания территории)
- 1 - характерные точки публичного сервитута
- :397/чзу1 - граница и обозначение части земельного участка из земель лесного фонда, испрашиваемой на период строительства линейного объекта

Схема совмещения листов

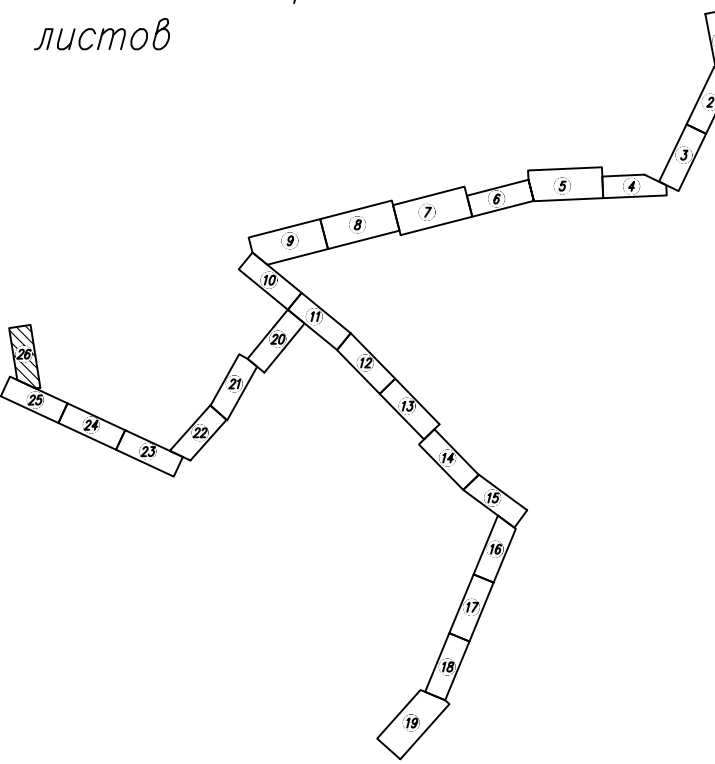

Согласовано	
Изм. №	полн.
Полн. и дата	Взам. инв. №

8000.253.023.П.0002.35/1566-1-ПМТ.ОЧП					
Газопровод межпоселковый до д. Городище - д. Вичелово - д. Костяевка Череповецкий район (1-ая очередь) Вологодской области					
Изм.	Кол. уч.	Лист	№ док.	Подп.	Дата
Разраб.	Филиппов				01.21
Проверил	Филиппов				01.21
Н.контр.	Поздняков				01.21
Утвердил	Поздняков				01.21
Проект межевания территории с целью размещения линейного объекта - "Газопровод межпоселковый до д. Городище - д. Вичелово - д. Костяевка Череповецкий район (1-ая очередь) Вологодской области"					
Чертеж межевания территории М 1:1000					
Стадия			Лист	Листов	
ПМТ			26	26	
ООО "ПетроСтройИзыскания"					